

**Строительство нового грузового терминала в
аэропорту «Норильск» (шифр проекта: АН-НГТ,
ПИН:07916)**

**«Обмерные работы (КПП, Весовая, АБК, складов
№1,2),»**

Шифр тома: АН-НГТ-ПЗ-4п-С

Генеральный директор



М.А. Петров

г. Санкт-Петербург
2024 г.

№ пункта	Наименование	Лист
1.	Обмерный план «Склад 1. АБК» с размерами	1
2.	Разрезы «Склад 1. АБК»	2
3.	Фасады «Склад 1»	3
4.	Фасады « АБК»	4
5.	Обмерный план «Склад 2»	5
6.	Разрезы «Склад 2»	6
7.	Фасады «Склад 2»	7
8.	Обмерный план, фасады, разрезы «Весовая»	8
9.	Обмерный план, фасады, разрезы «Холодный склад»	9
10.	Обмерный план «КПП»	10
11.	Разрезы 1-1,2-2 «КПП»	11
12.	Фасады «КПП»	12

Инв. № подл.	Подп. и дата	Взам. Инв. №

Обмерный план "Склад 1. АБК" с размерами

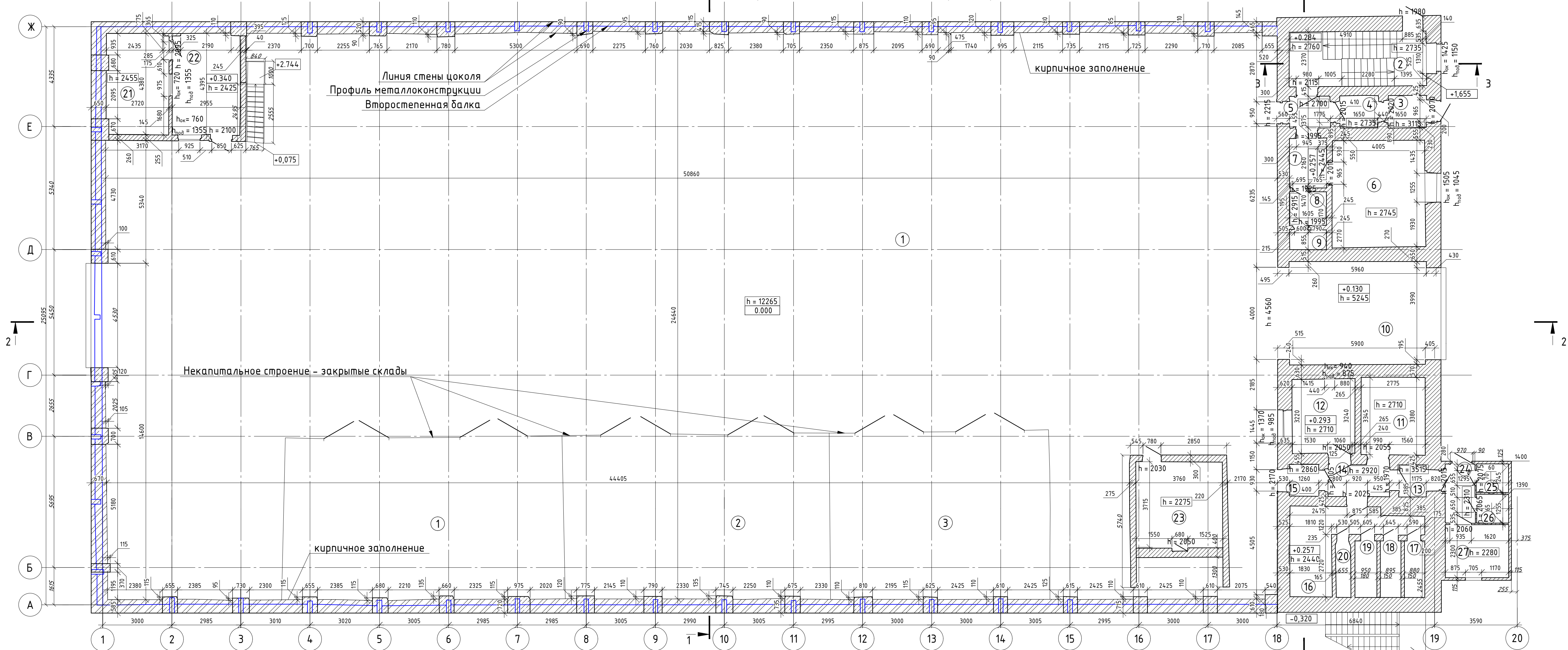

Обмерный план с размерами 2-го этажа "АБК" в осях А-Г/18-20

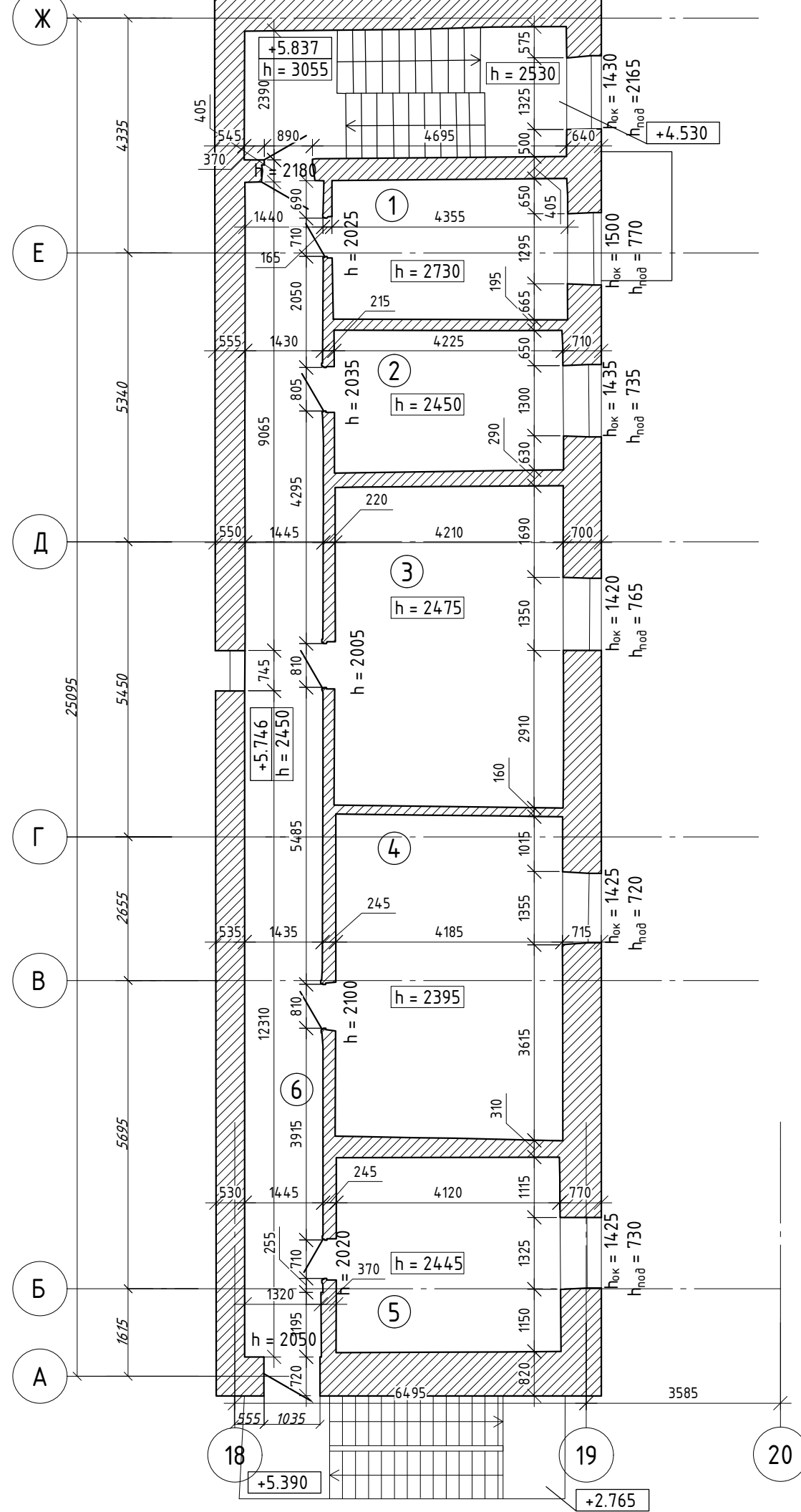

Обмерный план с размерами "АБК" 3-го этажа в осях А-Г/18-20

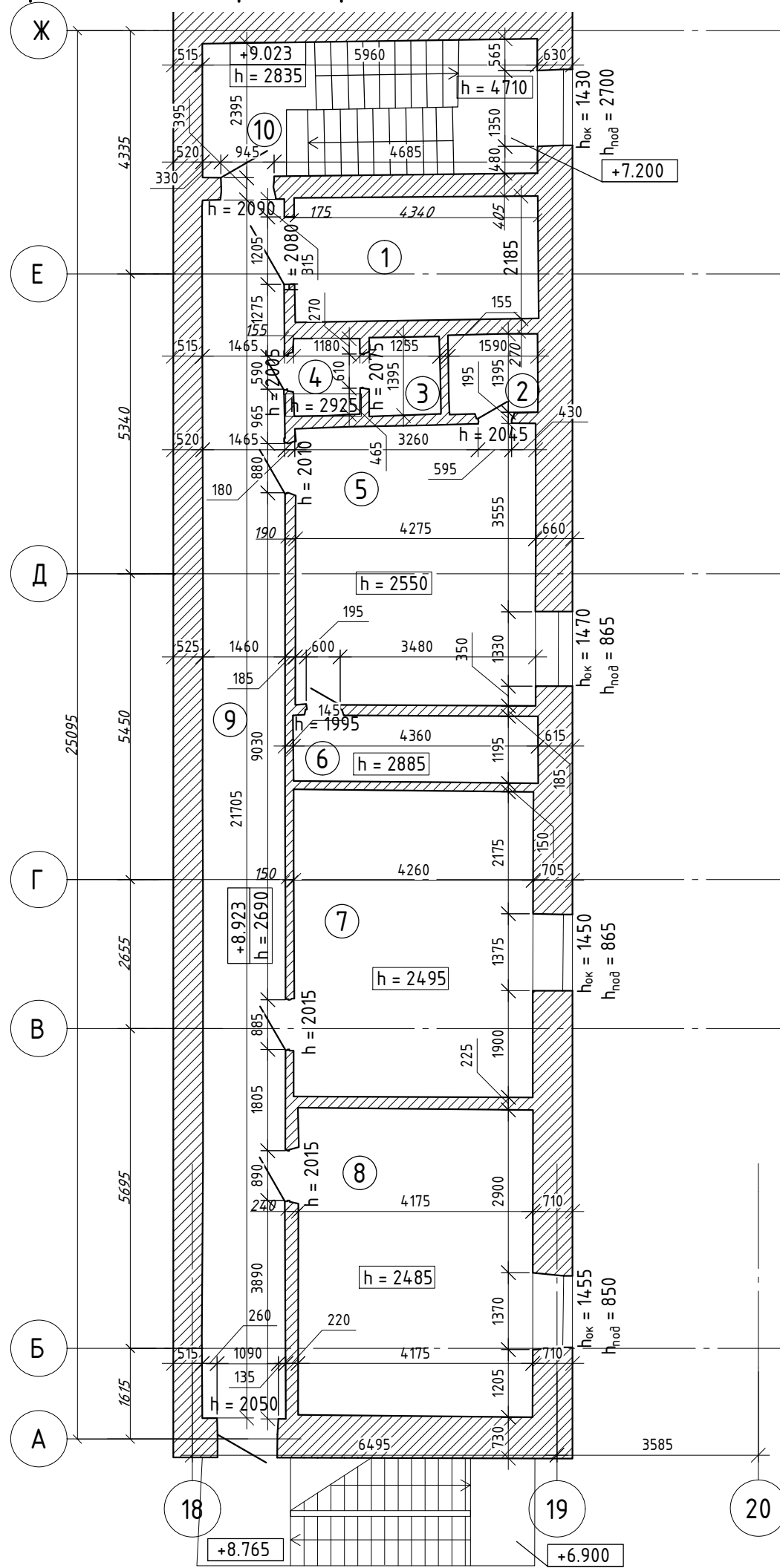

Обмерный план с размерами 2-го этажа "Склад 1" в осях В-Г/1-3

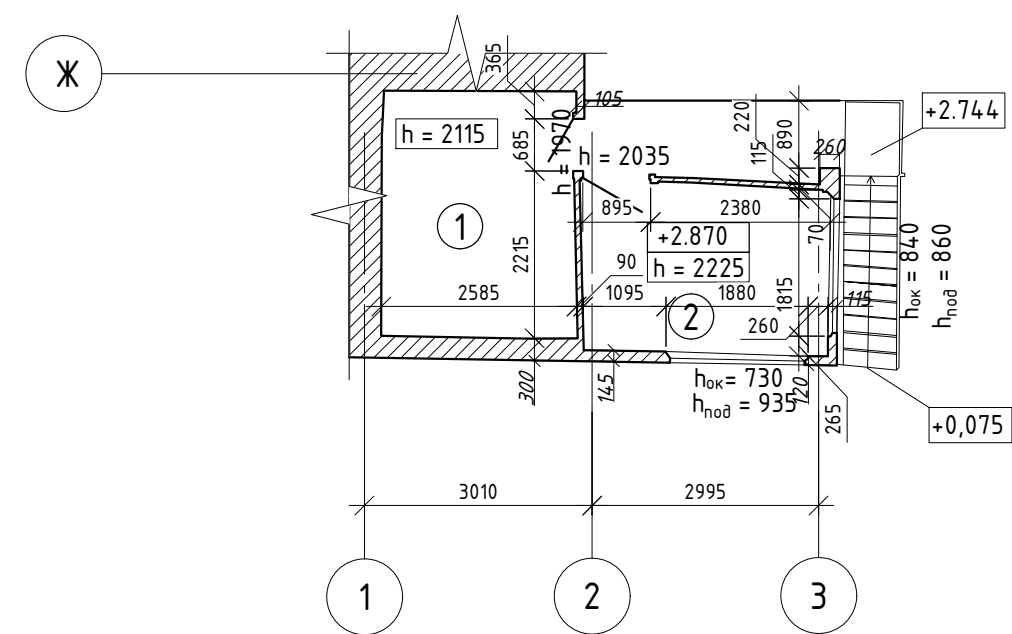

Номер пом.	Наименование	Площадь, м²	Кат. пом.
Склад 1 в осях В-Г/1-3, 2 этаж			
1	Бытовое помещение	8.3	
2	Бытовое помещение	7.1	

Условные обозначения:

- $h = 2455$ - высота от пола до потолка
- $h_{под} = 2095$ - высота от пола до подоконника
- $h_{окн} = 2095$ - высота окна
- $h = 1925$ - высота дверного проёма
- 0.000 - условная отметка 0.000, принятая для всего здания
- $+1.520$ - высотная отметка, относительная 0.000
- существующие стены
- металлические конструкции
- бетонная стена
- кирпичная стена

Экспликация помещений

Номер пом.	Наименование	Площадь, м²	Кат. пом.
Склад 1, АБК. 1 этаж			
1	Склад	1300.3	
2	Лестничная клетка	14.2	
3	Тамбур	2.3	
4	Тамбур	2.3	
5	Тамбур	2.4	
6	Гардероб	20.0	
7	Коридор	3.6	
8	Умывальник	2.3	
9	Туалет	1.4	
10	Коридор	29.5	
11	Кабинет	9.8	
12	Кабинет	10.0	
13	Тамбур	1.7	
14	Тамбур	3.7	
15	Тамбур	1.8	
16	Вентиляционная	12.5	
17	Вентиляционная	2.6	
18	Вентиляционная	2.1	
19	Вентиляционная	2.2	
20	Вентиляционная	1.6	
21	Бытовое помещение	11.8	
22	Бытовое помещение	12.9	
23	Бытовое помещение	14.1	
24	Коридор	3.3	
25	Помещение	1.7	
26	Помещение	1.7	
27	Помещение	6.3	

Номер пом.	Наименование	Площадь, м²	Кат. пом.
Склад 1, некапитальные строения, 1 этаж			
1	Склад	85.8	
2	Склад	82.6	
3	Склад	69.4	

Номер пом.	Наименование	Площадь, м²	Кат. пом.
Склад 1, АБК. 2 этаж			
1	Кабинет	11.4	
2	Душевая	15.4	
3	Сушилка	9.7	
4	Раздевалка	36.1	
5	Кабинет	16.2	
6	Коридор	31.5	
7	Лестничная клетка	14.4	

Номер пом.	Наименование	Площадь, м²	Кат. пом.
Склад 1, АБК. 3 этаж			
1	Серверная	10.0	
2	Сушилка	2.1	
3	Туалет	1.6	
4	Умывальник	1.6	
5	Гардероб	21.9	
6	Сушилка	5.2	
7	Кабинет	23.0	
8	Кабинет	24.6	
9	Коридор	31.6	
10	Лестничная клетка	14.3	

АН-НГТ-ПЗ-4п-С					
«Красноярский край, район города Норильска, аэропорт «Норильск», 1»					
Изм.	Кол. ч.	Лист	№ док.	Подп.	Дата
Разраб.	Филатова Т.С.	12.25			
Провер.	Кузьмин И.А.	12.25			
Строительство нового грузового терминала в аэропорту "Норильск"				Стадия	Лист
				П	1
Обмерный план "Склад 1. АБК" с размерами				Листов	12
Н. контр. ГИП				000 «ПСК»	
Кузьмин И.А.				12.25	

Разрез 2-2 "Склад 1. АБК"

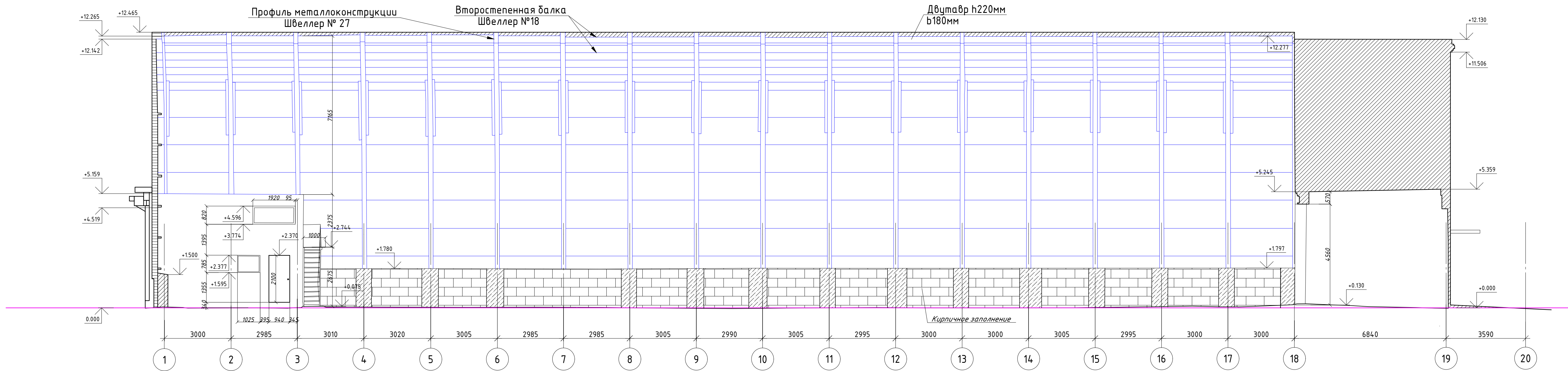

Разрез 1-1 "Склад 1. АБК"

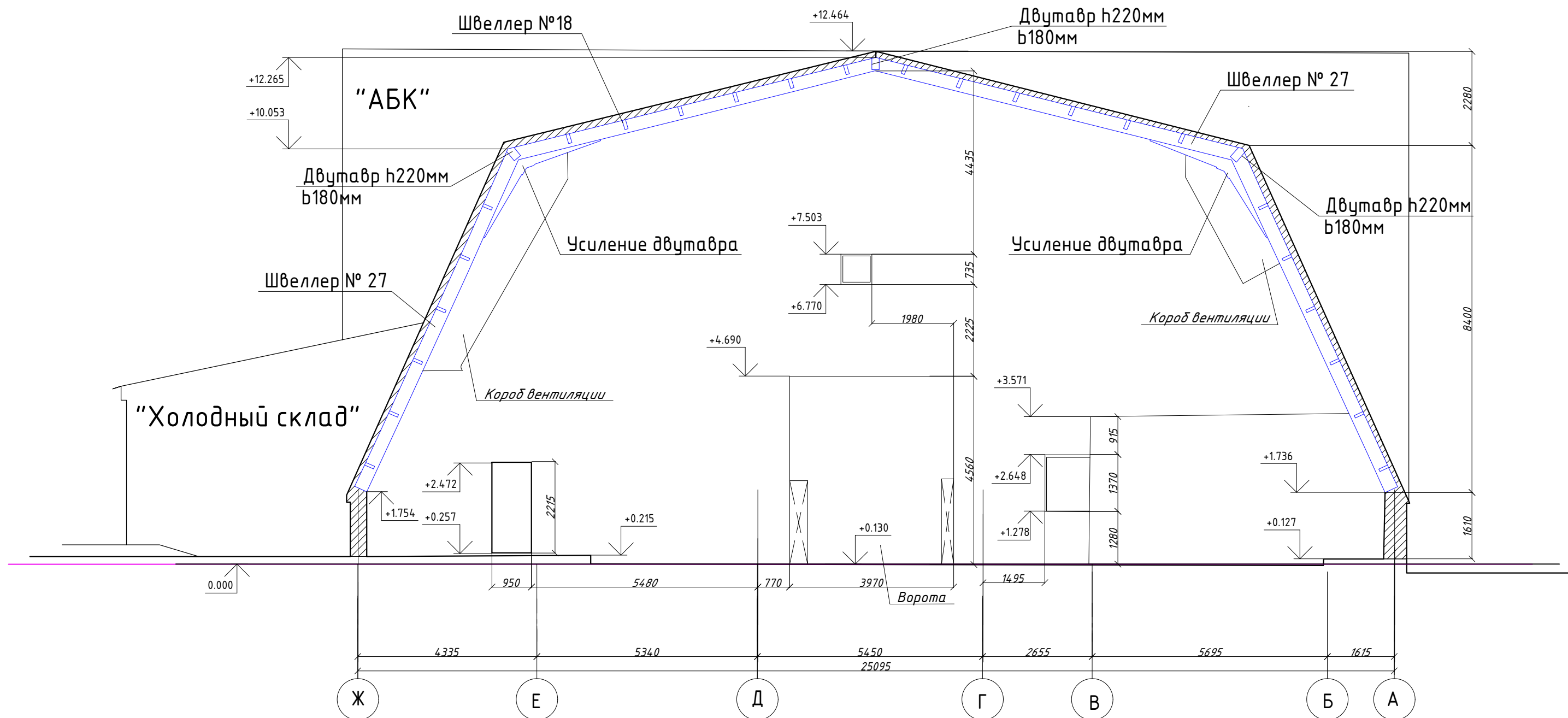

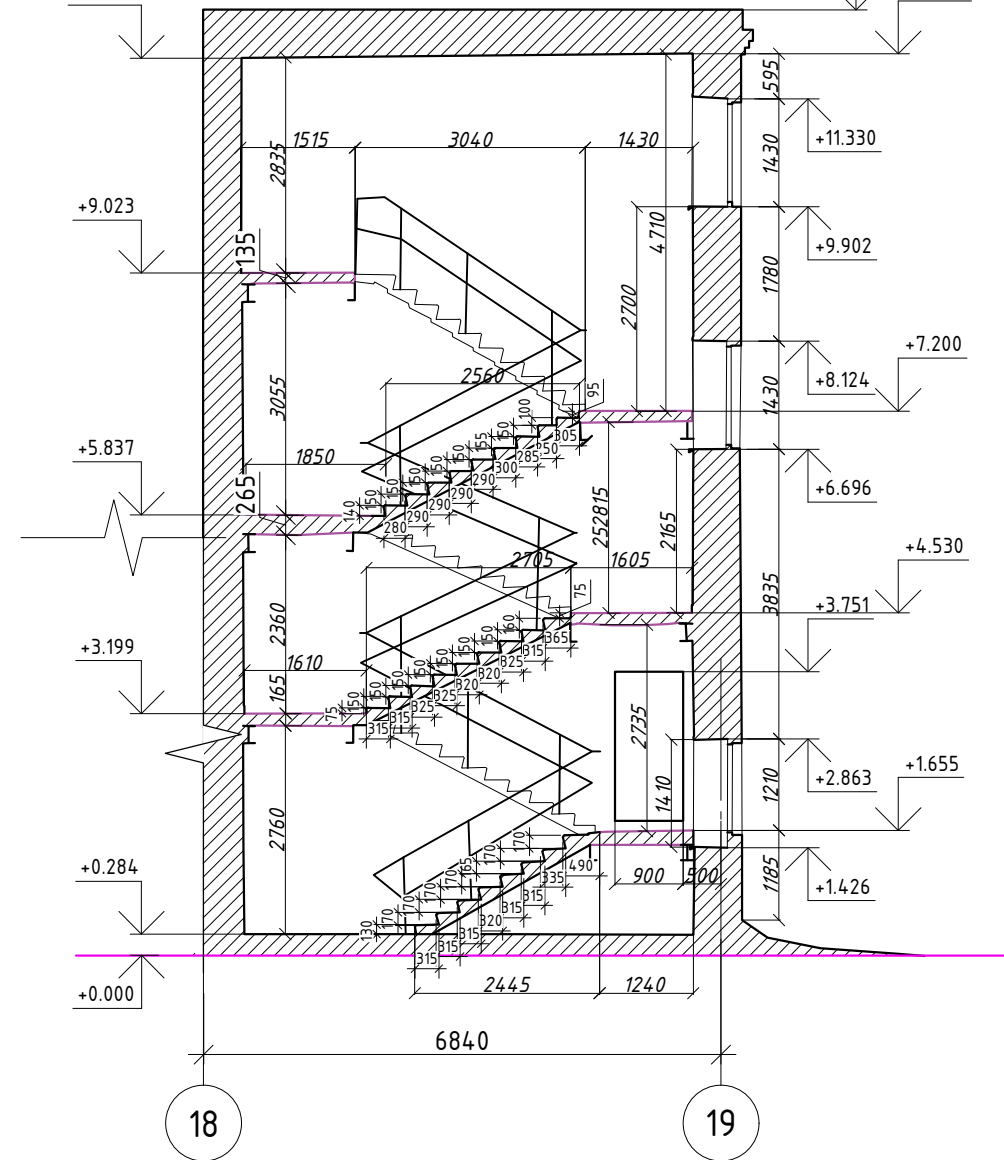

Разрез 3-3 "АБК"

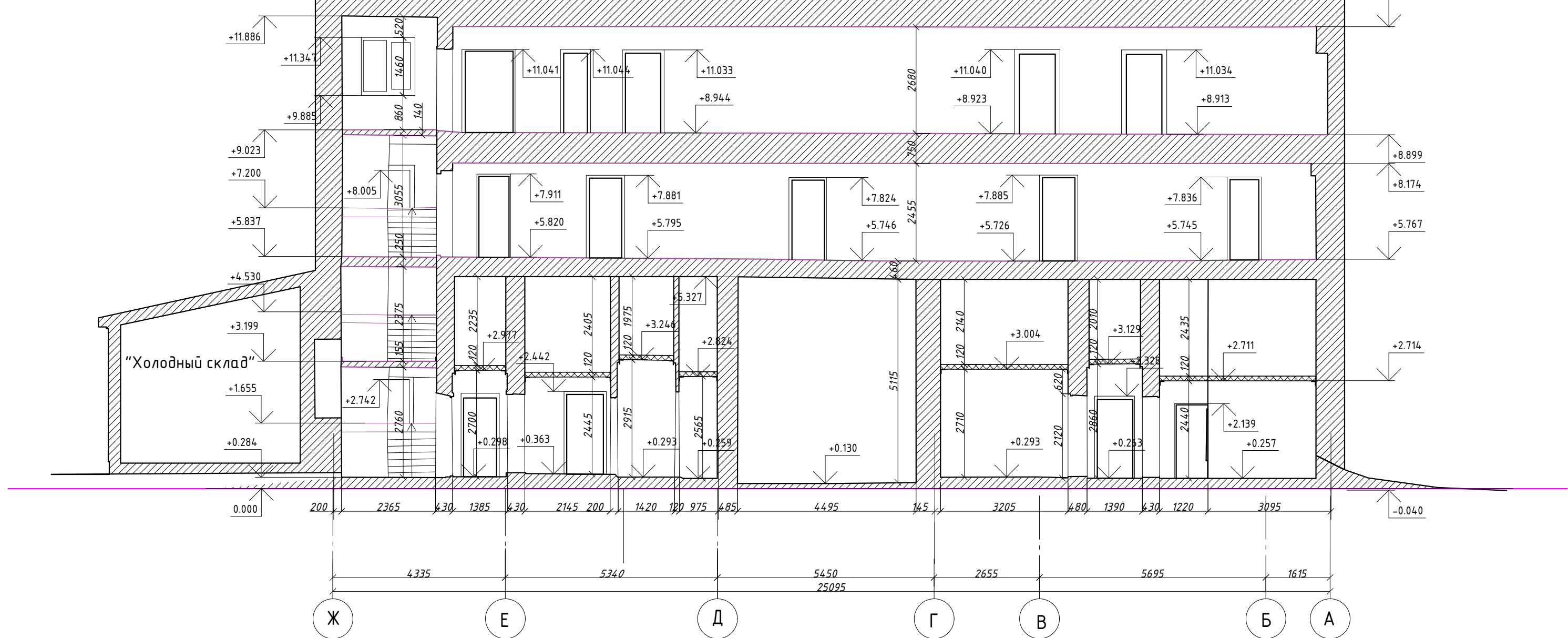

Разрез 4-4 "АБК"



Примечания:
1. За отметку 0.000 принят пол помещения 1 "склад", склад 1 (лист 1)
2. Данный лист рассматривать совместно с листом 9.

						АН-НГТ-ПЗ-4н-С			
						«Красноярский край, район города Норильска, аэропорт «Норильск», 1»			
Изм.	Кол.ч.	Лист	№ док.	Подп.	Дата	Строительство нового грузового терминала в аэропорту "Норильск"	Стадия	Лист	Листов
Разраб.		Филатов Т.С.			02.25		П	2	12
Провер.		Кузьмин И.А.			02.25				
Н. контр.						Разрезы "Склад 1. АБК"	ООО «ПСК»		
ГИП		Кузьмин И.А.			02.25				

Фасад в осях 20-1 "Склад 1"

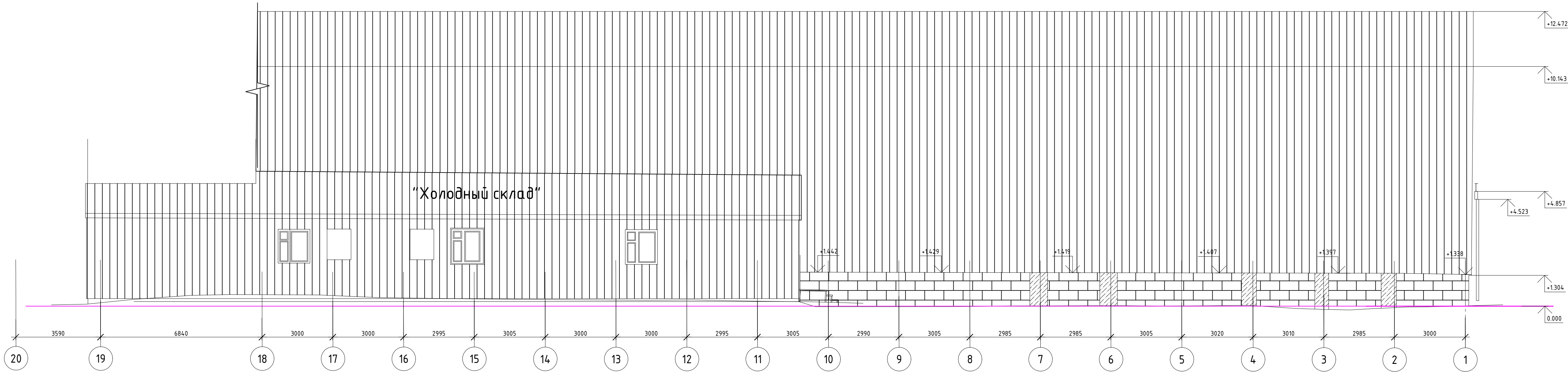

Фасад в осях Г-А "Склад 1"

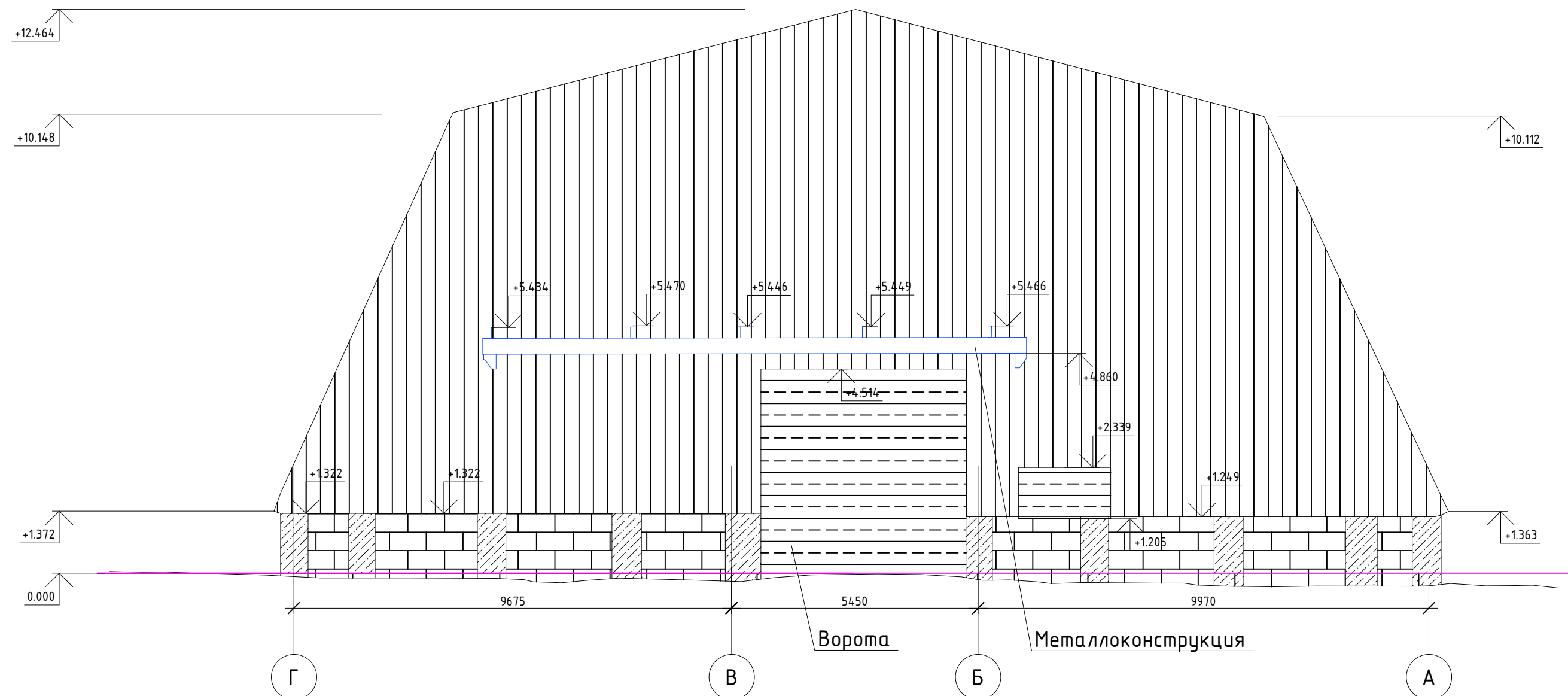

Фасад в осях 1-20 "Склад 1"

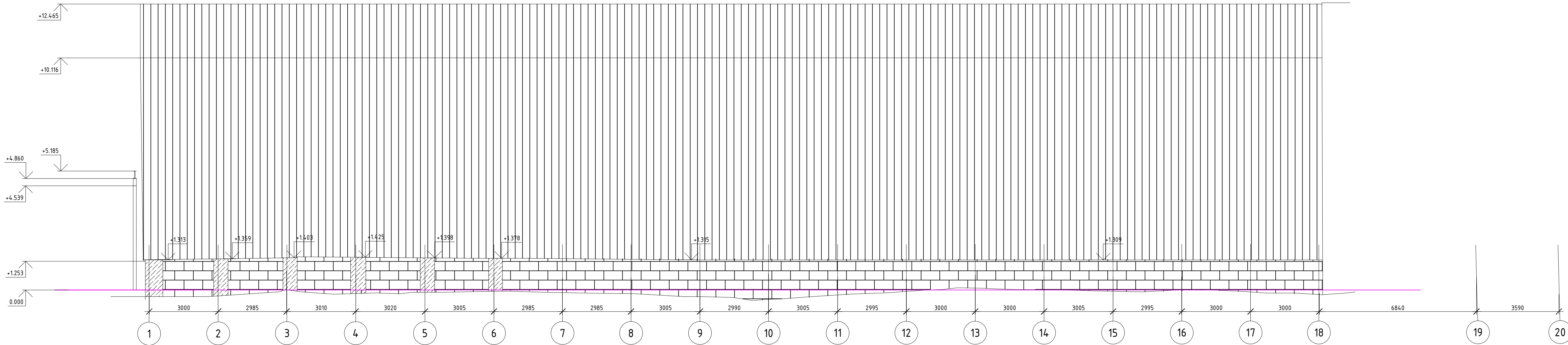

Условные обозначения:

- покрытие из профлиста
- конструкция из кирпича
- покрытие из металла
- покрытие из бетона

						АН-НГТ-ПЗ-4п-С		
						«Красноярский край, район города Норильска, аэропорт «Норильск», 1»		
Изм.	Кол. изм.	Лист	№ док.	Подп.	Дата	Строительство нового грузового терминала в аэропорту "Норильск"	Стадия	Лист
Разраб.	Филова Т.С.	02.25					П	3
Провер.	Кузьмин И.А.	02.25				Фасады "Склад 1"		Листов
						000 «ПСК»		
Н. контр.								
ГИП	Кузьмин И.А.	02.25						

Фасад в осях А-Ж "АБК"

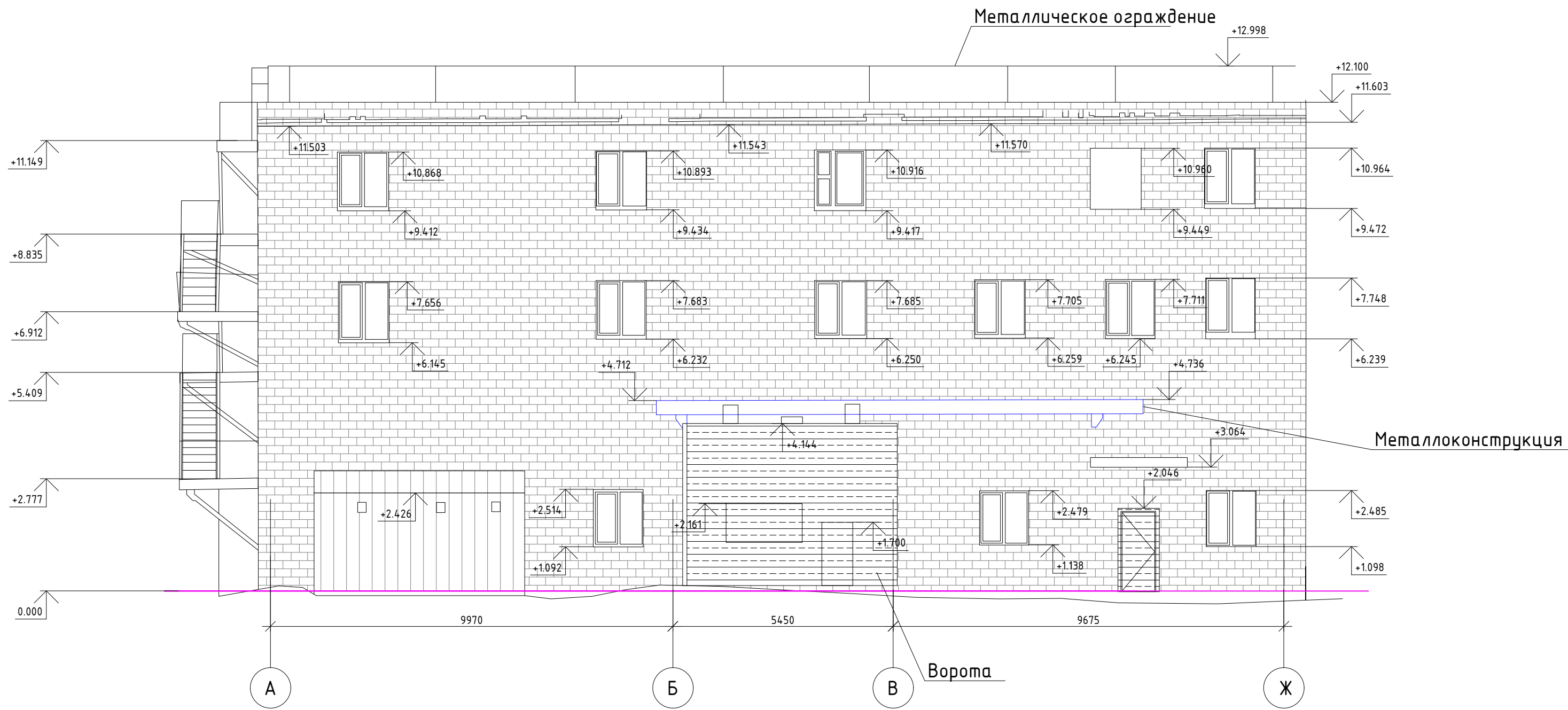

Фасад в осях 18-20 "АБК"

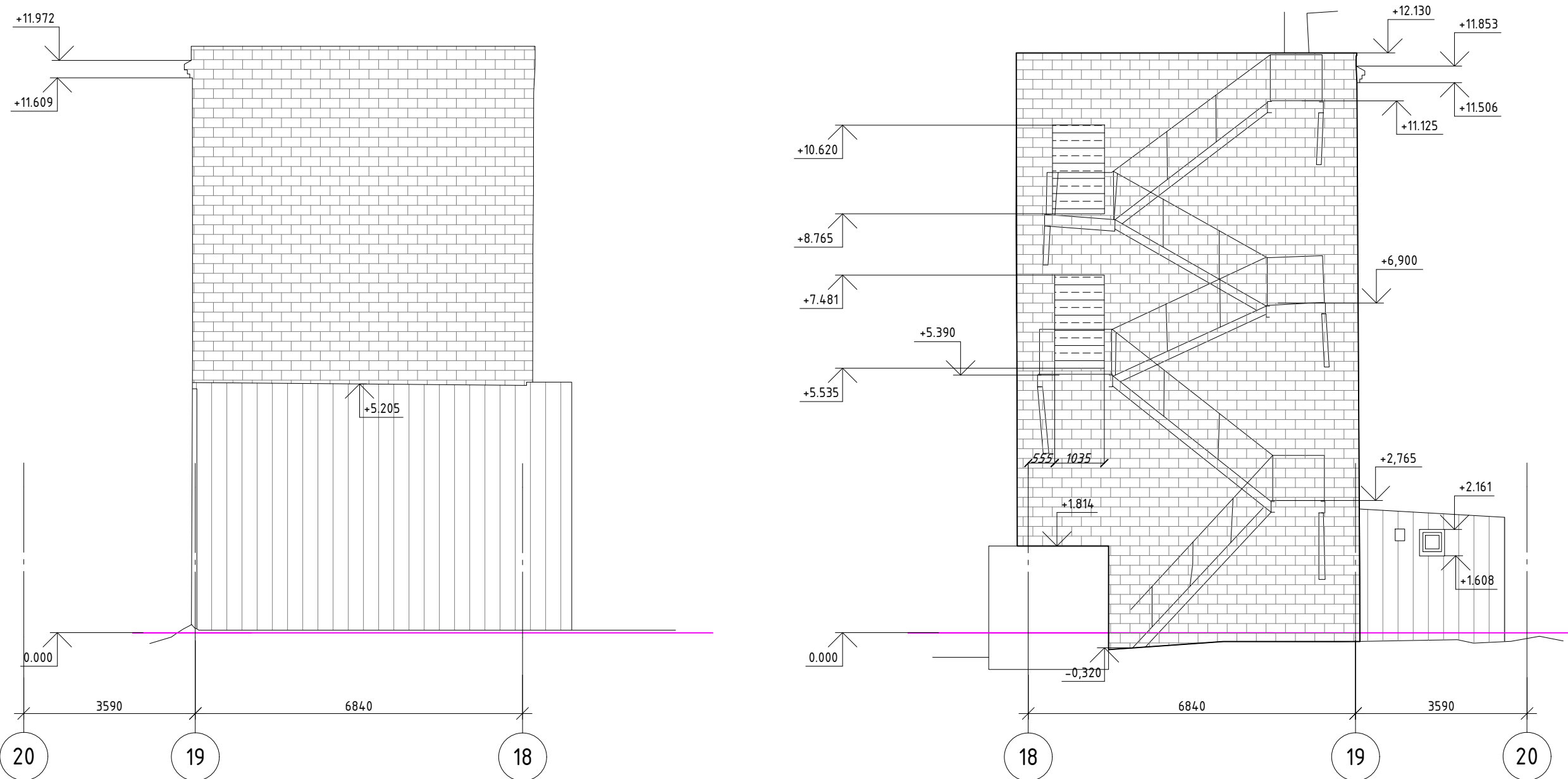

- Условные обозначения
- покрытие из профлиста
 - покрытие из кирпича
 - покрытие из металла

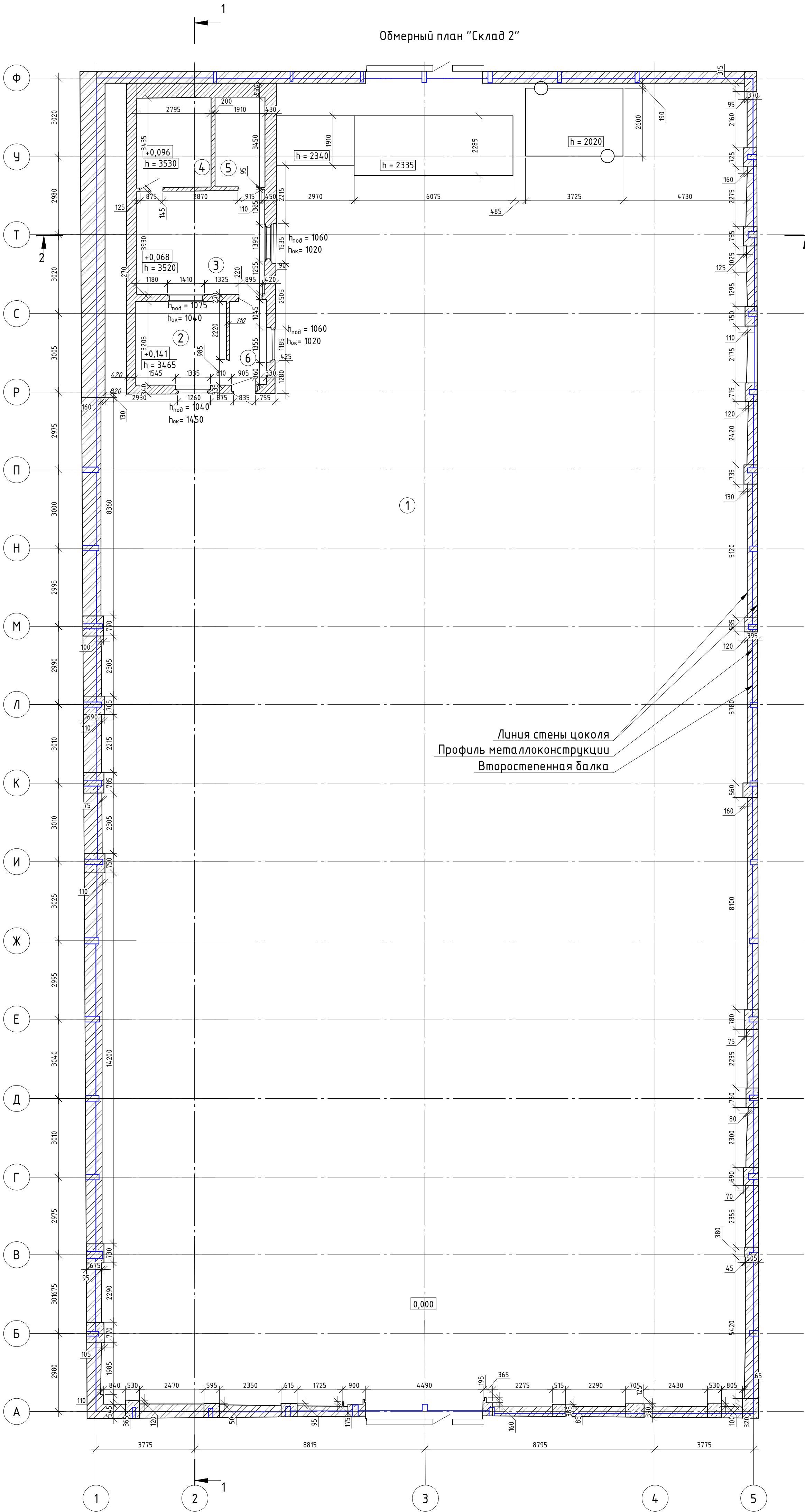

Инв. № подл.	Подпись и дата	Васм. инв. №	Инв. № дубл.	Подп. и дата

АН-НГТ-ПЗ-4п-С					
«Красноярский край, район города Норильска, аэропорт «Норильск», 1»					
Изм.	Кол. уч.	Лист	№ док.	Подп.	Дата
Разраб.	Филатова Т.С.	02.25	02.25		
Провер.	Кузьмин И.А.	02.25			
Строительство нового грузового терминала в аэропорту "Норильск"					
Фасады "АБК"				Стадия	Лист
ГИП				п	4
Кузьмин И.А.				Листов	12
02.25				ООО «ПСК»	

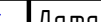

Экспликация помещений			
Номер пом.	Наименование	Площадь, м²	Кат. пом.
	Склад 2		
1	Склад	1281.9	
2	Помещение	11.1	
3	Помещение	19.1	
4	Помещение	9.6	
5	Помещение	6.6	
6	Помещение	4.5	

- Условные обозначения:
- $h = 2455$ - высота от пола до потолка
 - $h_{под} = 2095$ - высота от пола до подоконника
 - $h_{ок} = 2095$ - высота окна
 - $h = 1925$ - высота дверного проёма
 - 0.000 - условная отметка 0.000, принятая для всего здания
 - $+1520$ - высотная отметка, относительная 0.000
 - существующие стены
 - металлические конструкции
 - бетонная стена
 - кирпичная стена

					АН-НГТ-ПЗ-4п-С			
					«Красноярский край, район города Норильска, аэропорт «Норильск», 1»			
Изм.	Кол. экз.	Лист № док.	Подп.	Дата	Строительство нового грузового терминала в аэропорту "Норильск"	Стадия	Лист	Листов
Разраб.		Филопова Т.С.		02.25		П	5	12
Провер.		Кузьмин И.А.		02.25				
Н. контр.					Обмерный план "Склад 2"	000 «ПСК»		
ГИП		Кузьмин И.А.		02.25				

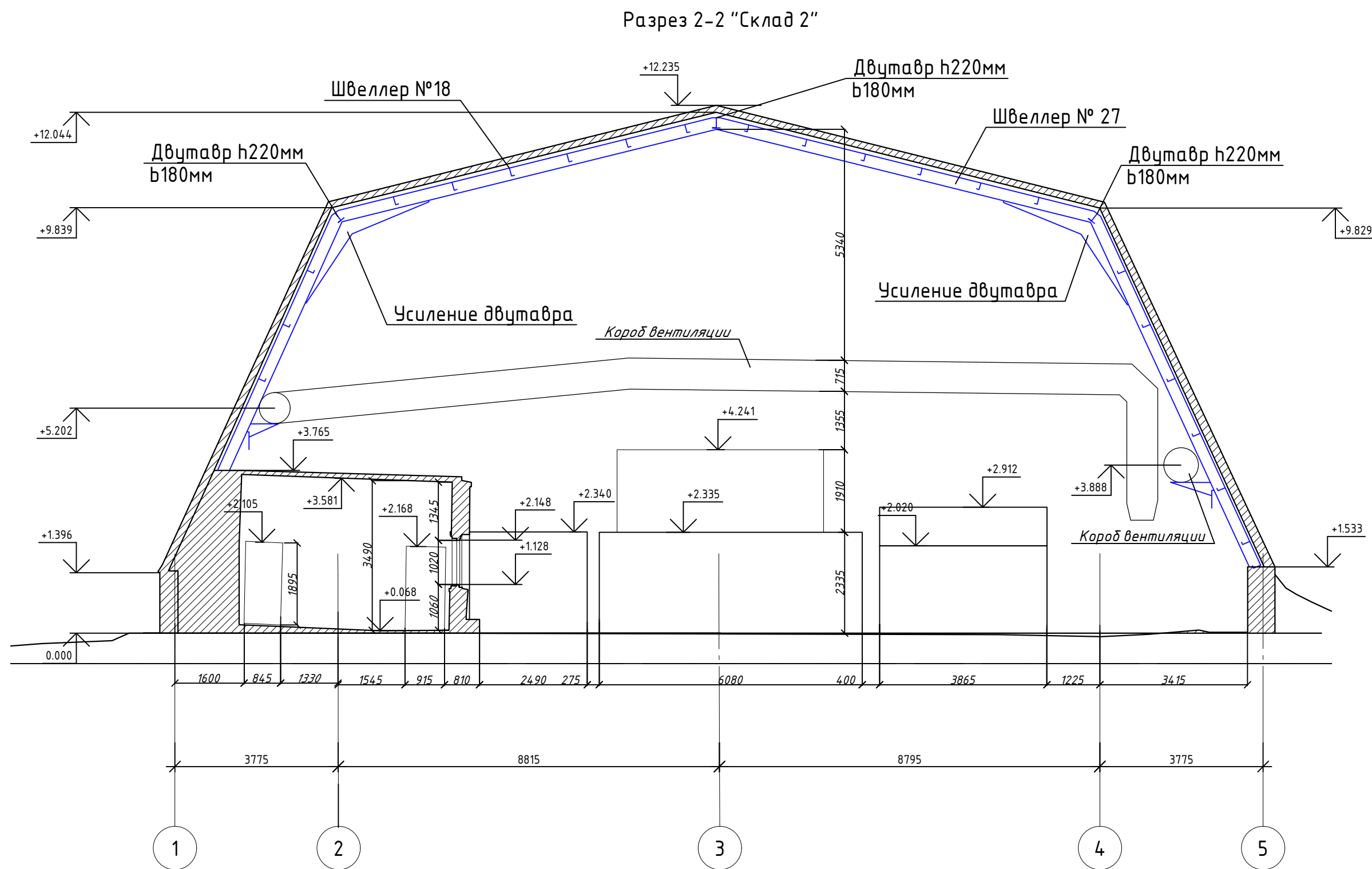
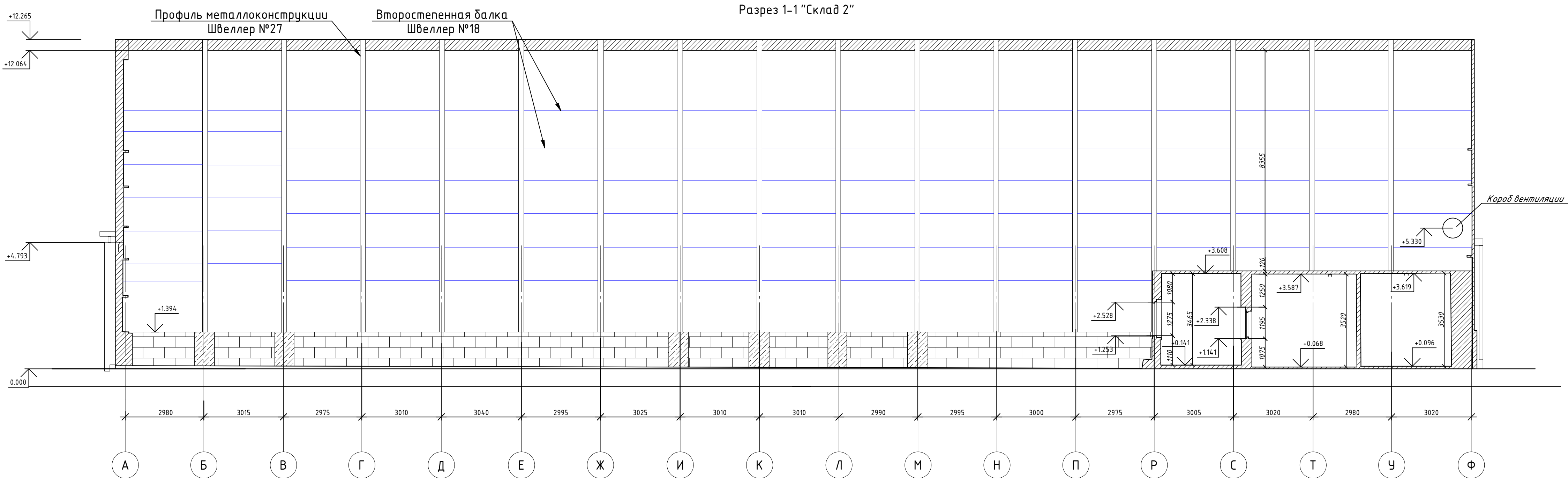

Примечание:
За отметку 0.000 принят пол помещения 1 "склад", склад 2 (лист 5)

АН-НГТ-ПЗ-4п-С					
«Красноярский край, район города Норильска, аэропорт «Норильск», 1»					
Изм.	Кол. изм.	Лист	№ док.	Подп.	Дата
Разраб.	Филова Т.С.	12.25			
Провер.	Кузьмин И.А.	12.25			
Строительство нового грузового терминала в аэропорту "Норильск"				Стадия	Лист
				П	6
Разрезы "Склад 2"				000 «ПСК»	
Н. контр.					
ГИП	Кузьмин И.А.	12.25			

Technical drawing of a building section showing a brick wall with a metal structure on top. The drawing includes elevation markers on the left and right, and horizontal distance markers along the bottom. The wall is divided into sections by vertical lines, and the metal structure is labeled "Металлоконструкция".

Elevation Markers (Left):

- 12.302
- 10.008
- +5.105
- +4.662
- 0.000

Elevation Markers (Right):

- 12.342
- 10.008
- +5.196
- +4.763
- +1.389

Horizontal Distance Markers (Bottom):





- 3020
- 2980
- 3020
- 3005
- 2975
- 3000
- 2995
- 2990
- 3010
- 3010
- 3025
- 2995
- 3040
- 3010
- 2975
- 3015
- 2980



Section Labels (Bottom):

- Ф
- У
- Т
- С
- Р
- П
- Н
- М
- Л
- К
- И
- Ж
- Е
- Д
- Г
- В
- Б
- А

Labels:

- Металлоконструкция (Metal Structure)

-  -покрытие из профлиста
-  -конструкция из кирпича
-  -покрытие из металла
-  -покрытие из бетона

						АН-НГТ-ПЗ-4н-С			
						«Красноярский край, район города Норильска, аэропорт «Норильск», 1»			
Изм.	Кол.уч.	Лист	№ док.	Подп.	Дата	Строительство нового взрывозащитного терминала в аэропорту "Норильск"	Статус	Лист	Листов
Разработ.		Филова Т.С.			02.25		п	7	12
Провер.		Кузьмин И.А.			02.25	Фасады "Склад 2"			ООО «ПСК»
Н. контр.									
ГИП		Кузьмин И.А.			02.25				

Экспликация помещений

Номер пом.	Наименование	Площадь, м²	Кат. пом.
1	Помещение весовой	157.0	
2	Тамбур	2.9	
3	Весовая	8.8	

Обмерный план "Весовая"

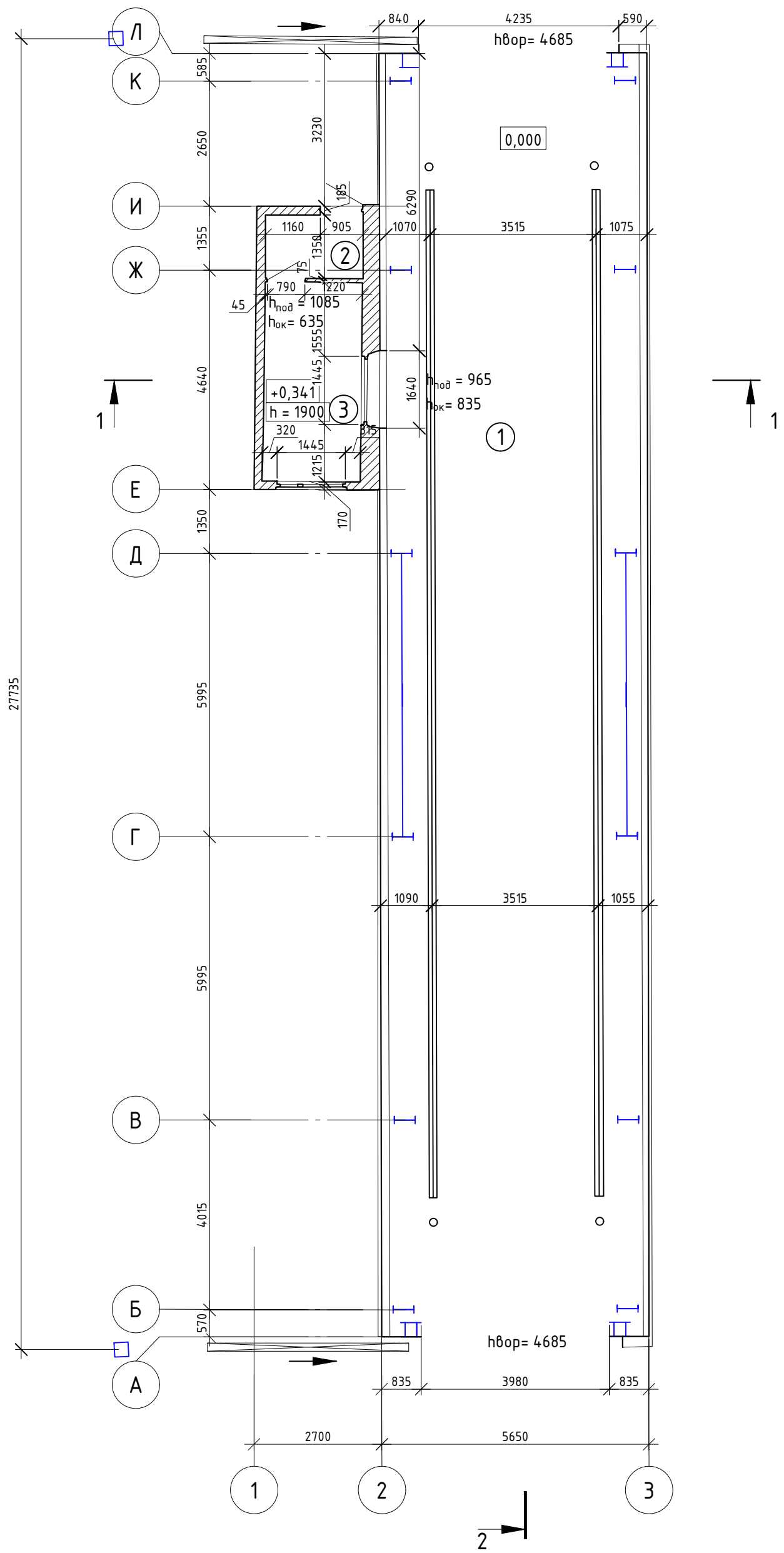

Фасад в осях Л-А ("Весовая")

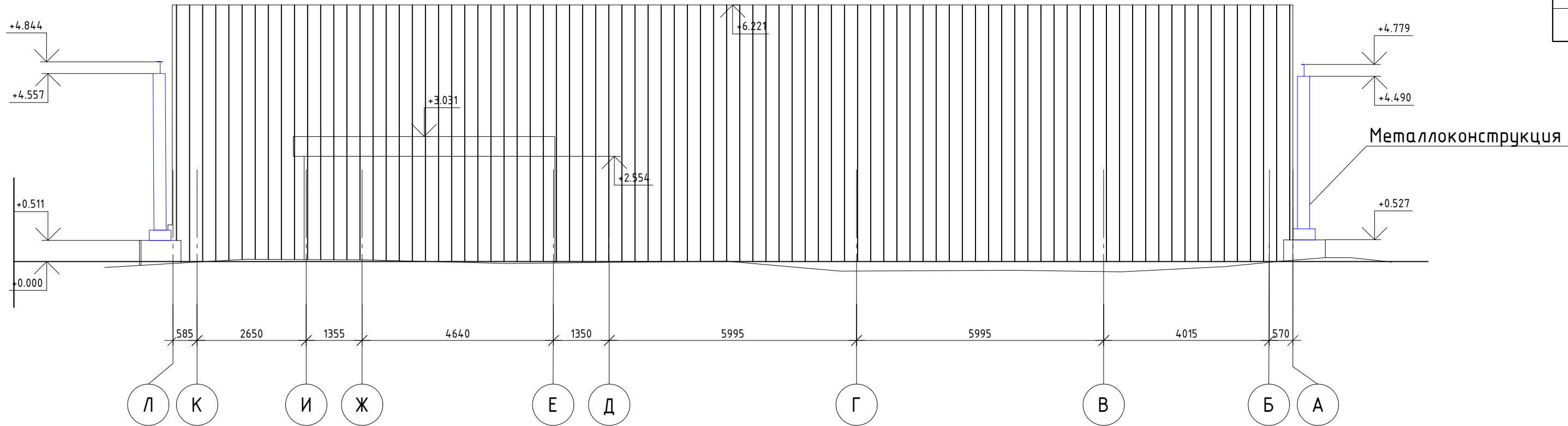

Фасад в осях 3-1 ("Весовая")

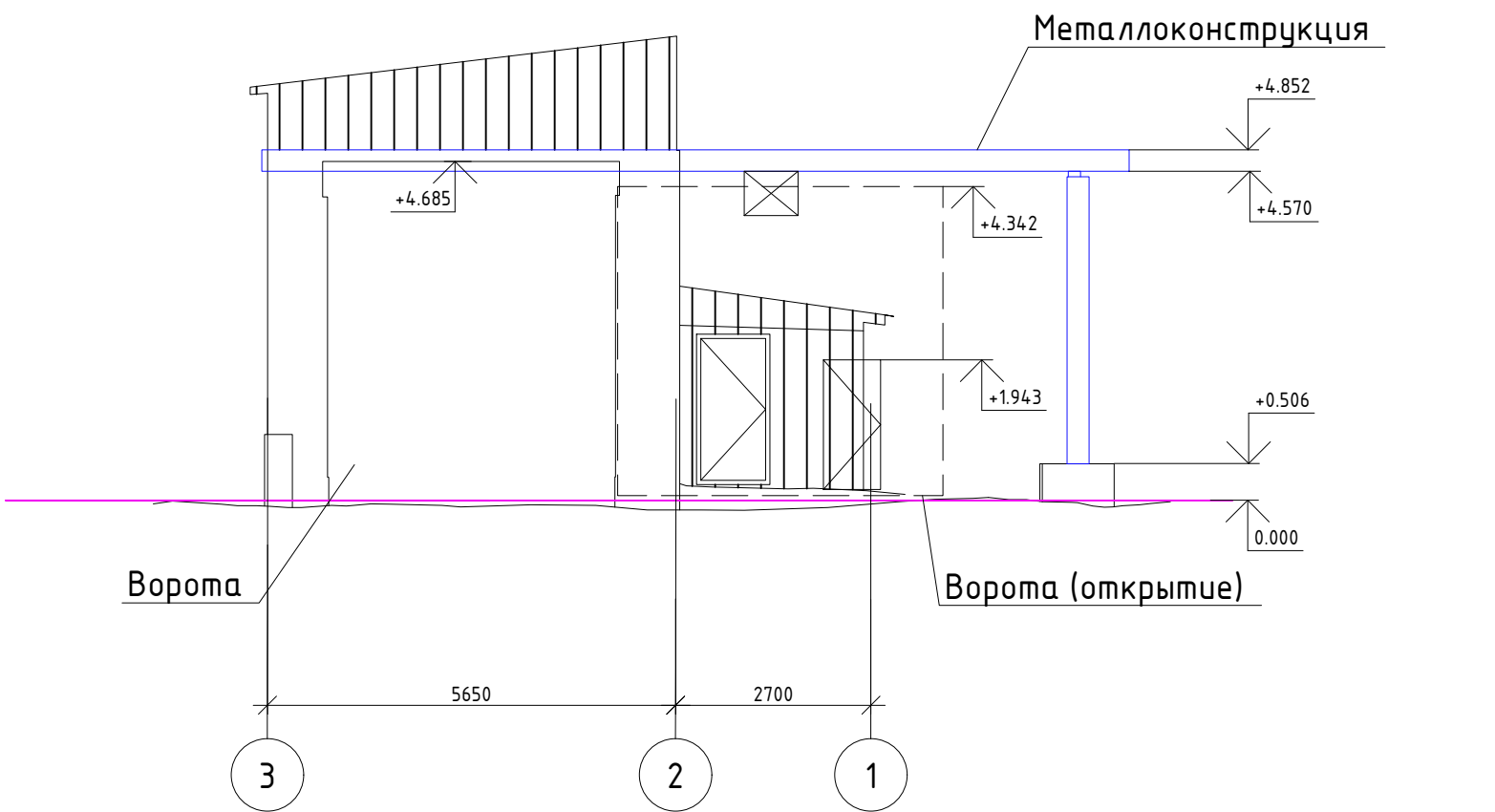

Фасад в осях А-Л ("Весовая")

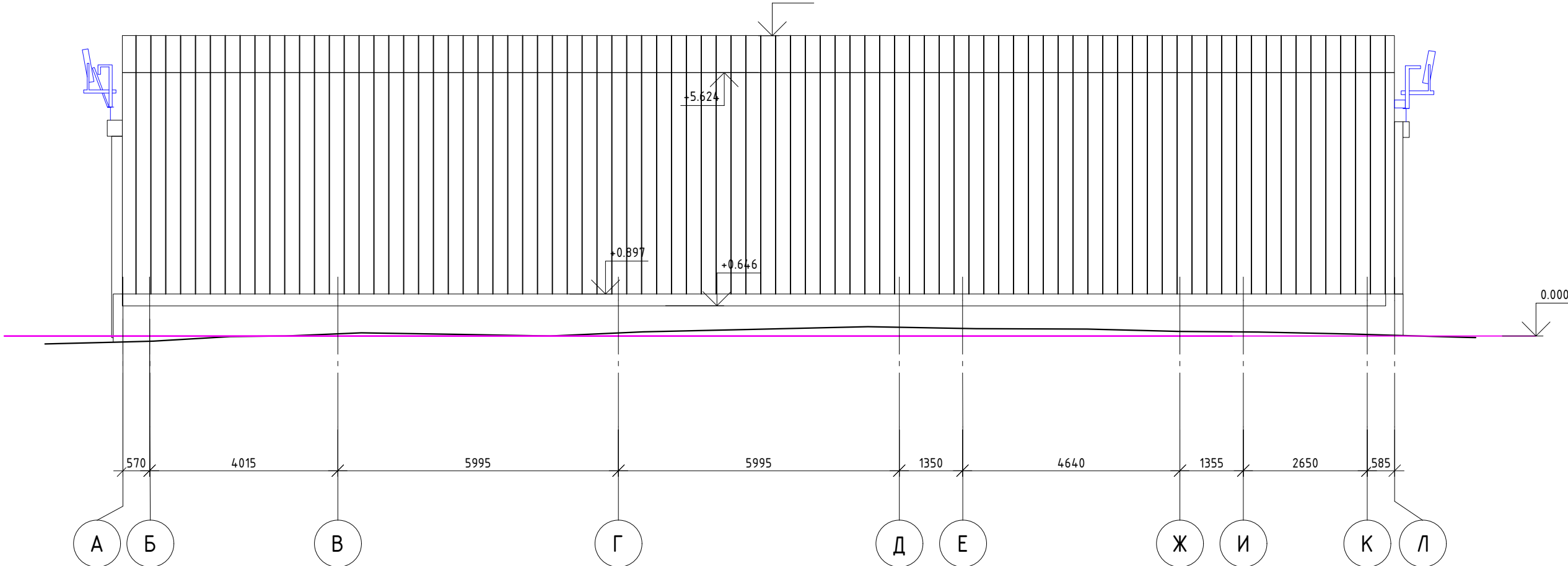

Разрез 1-1 ("Весовая")

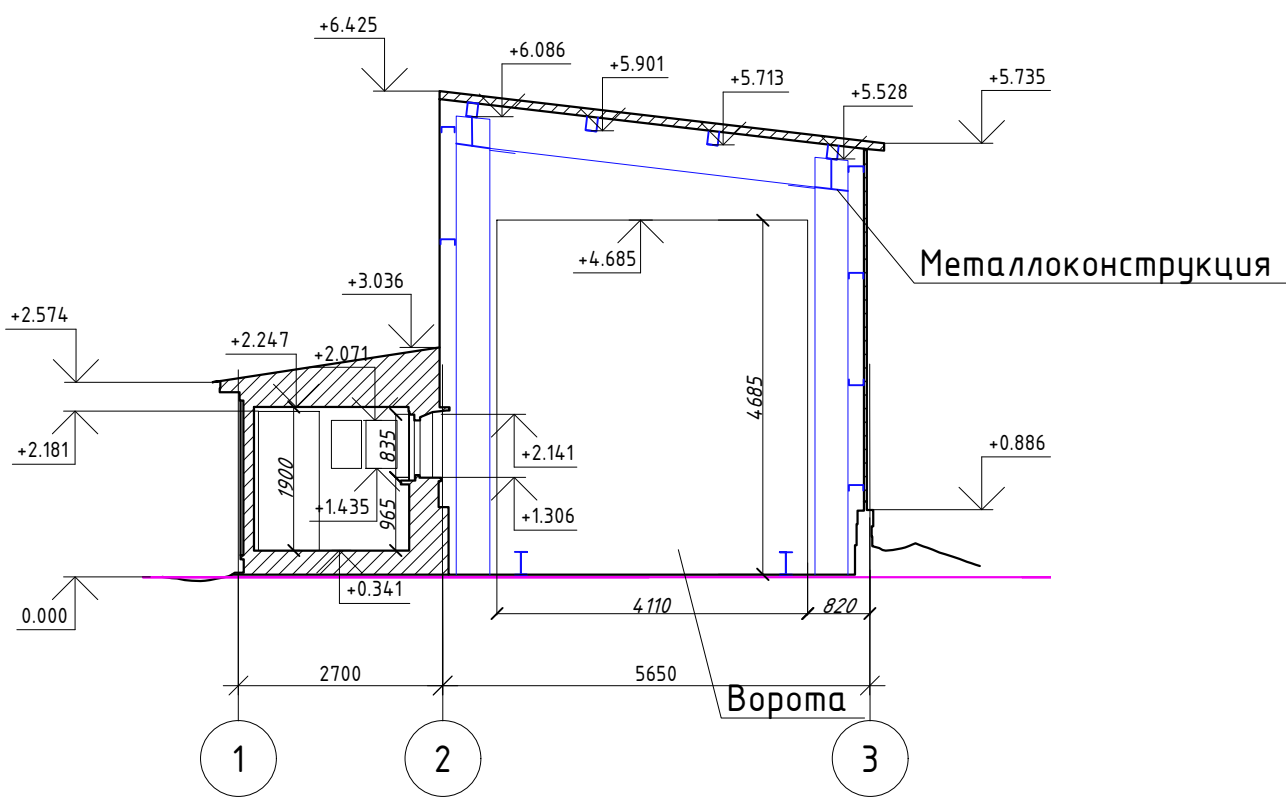

Фасад в осях 1-3 ("Весовая")

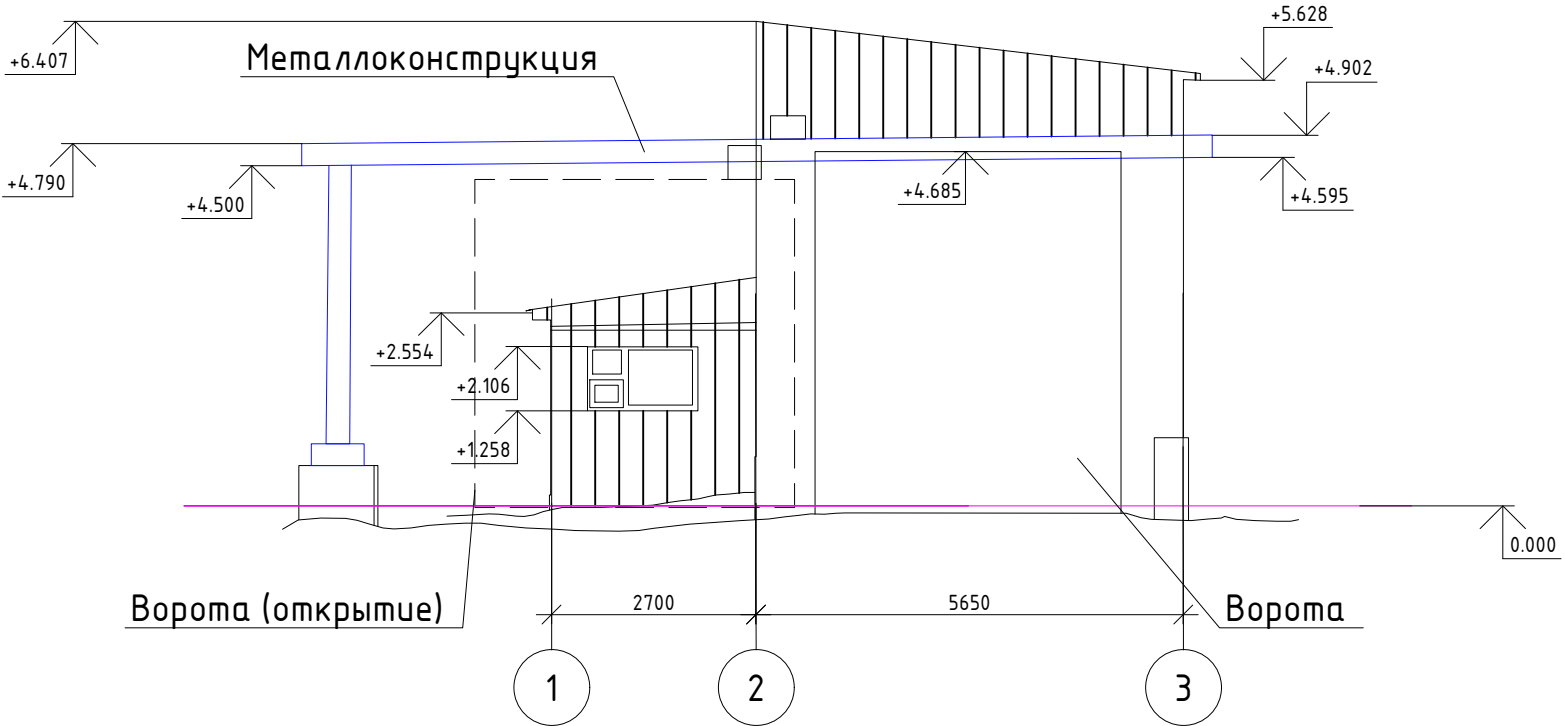

Разрез 2-2 ("Весовая")

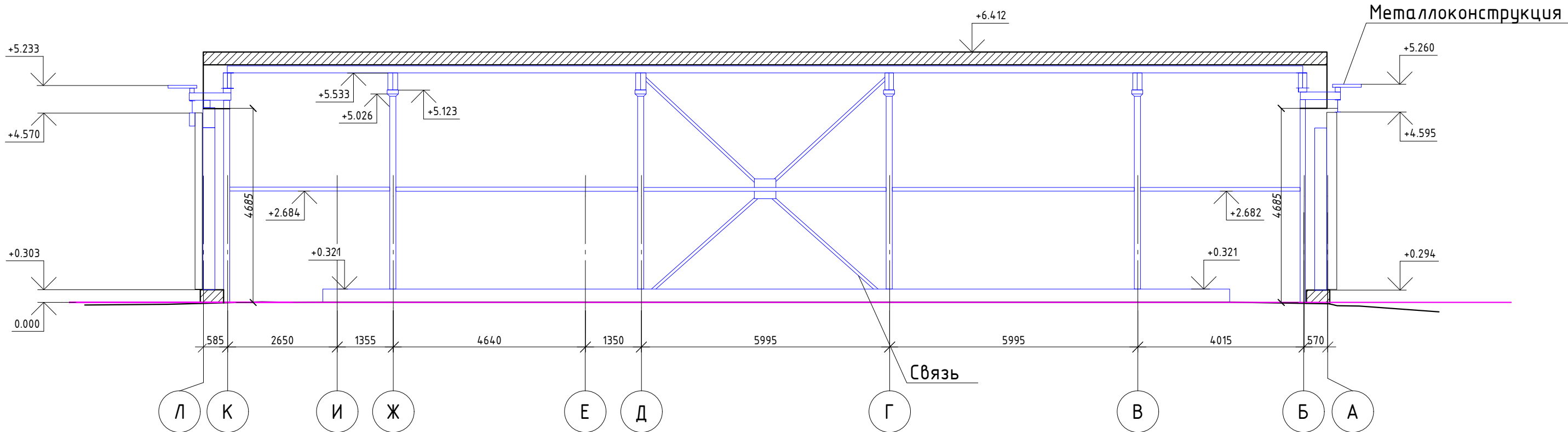

Условные обозначения:

h = 2455 - высота от пола до потолка

h_{под} = 2095 - высота от пола до подоконника

h_{окн} = 2095 - высота окна

h = 1925 - высота дверного проёма

0.000 - условная отметка 0.000, принятая для всего здания

+1.520

- высотная отметка, относительная 0.000

— существующие стены

— металлические конструкции

— покрытие из профлиста

Примечание:
За отметку 0.000 принят пол помещения 1 "помещение весовой", весовая (лист 8)

АН-НГТ-ПЗ-4п-С					
«Красноярский край, район города Норильска, аэропорт «Норильск», 1»					
Изм.	Кол. ч.	Лист № док.	Подп.	Дата	
Разраб.	Филатова Т.С.	02.25			
Провер.	Кузьмин И.А.	02.25			
Строительство нового грузового терминала в аэропорту "Норильск"				Стадия	Лист
				П	8
Обмерный план, фасады, разрезы "Весовая"				000 «ПСК»	
Н. контр.					
ГИП	Кузьмин И.А.	02.25			

Условные обозначения:

$h = 2455$ - высота от пола до потолка

$h_{под} = 2095$ - высота от пола до подоконника

$h_{ок} = 2095$ - высота окна

$h = 1925$ - высота дверного проёма

0.000 - условная отметка 0.000, принятая для всего здания

$+1520$ - высотная отметка, относительная 0.000

0.000 - За отм. 0.000 принят условно уровень цоколя правого угла по фасаду в осях 2-1

- существующие стены

- металлические конструкции

- покрытие из профлиста

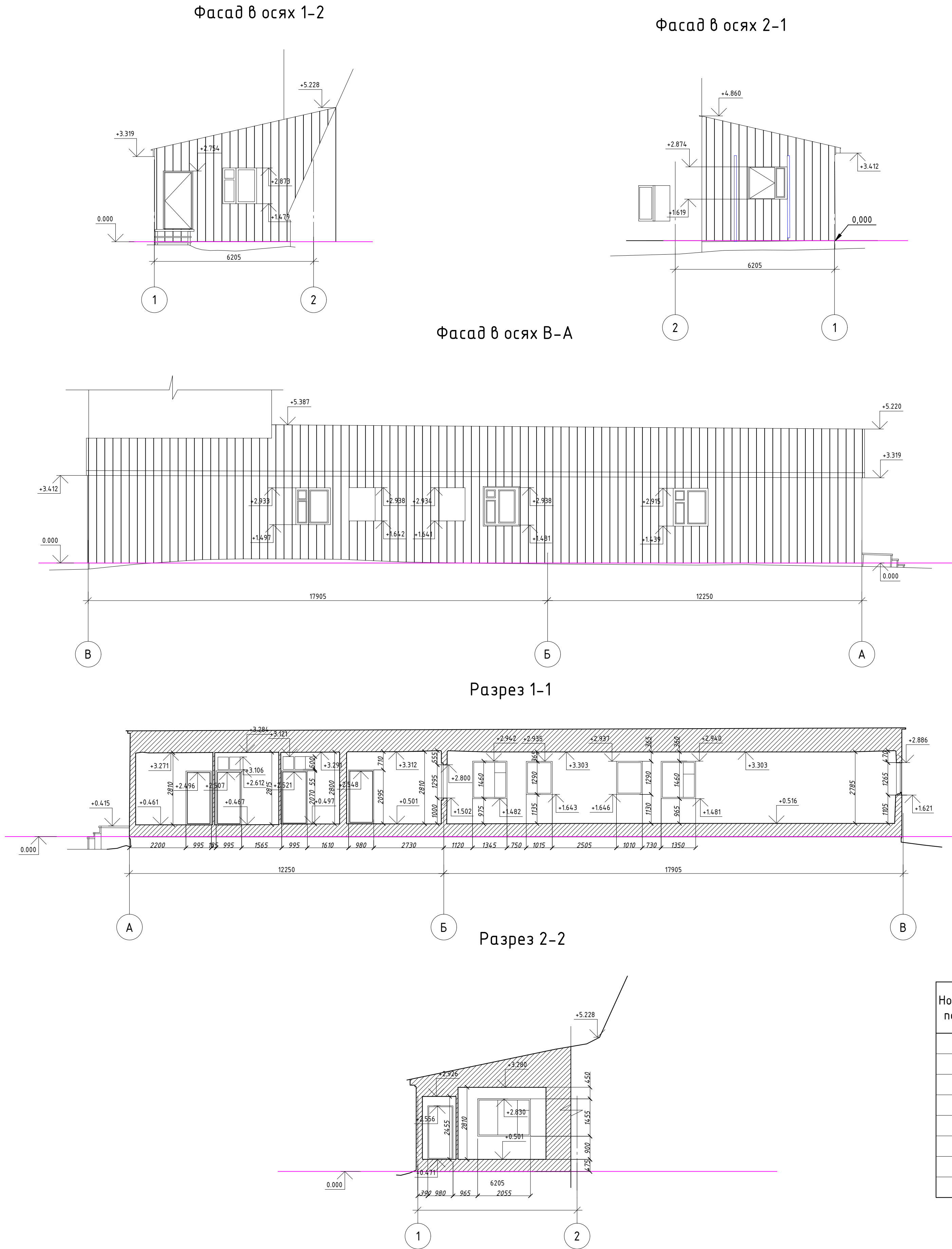
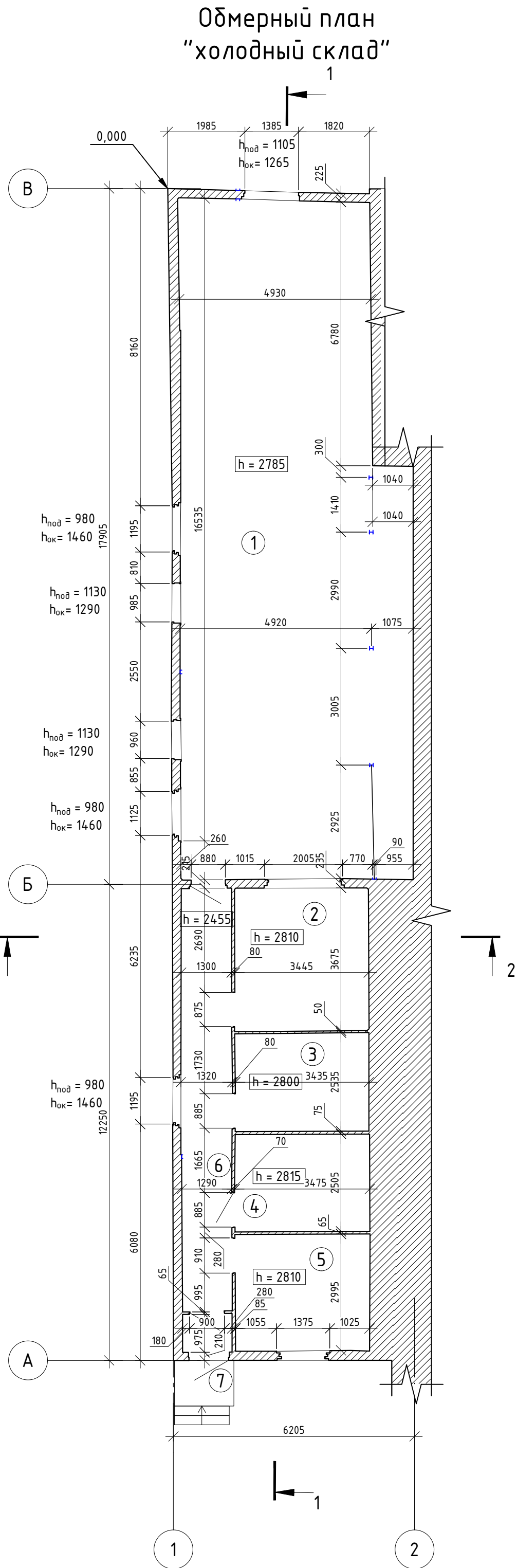

Экспликация помещений			
Номер пом.	Наименование	Площадь, м²	Кат. пом.
	Весовая		
1	Помещение	97.5	
2	Помещение	12.6	
3	Помещение	8.6	
4	Помещение	8.6	
5	Помещение	10.4	
6	Помещение	13.8	
7	Помещение	1.2	

Примечания:
1. За отметку 0.000 принят условно уровень цоколя правого угла по фасаду в осях 2-1, фасад в осях 2-1, лист 9
2. Данный лист рассматривать совместно с листом 2.

АН-НГТ-ПЗ-4п-С					
«Красноярский край, район города Норильска, аэропорт «Норильск», 1»					
Изм.	Кол. ч.	Лист	№ док.	Поряд.	Дата
Разраб.	Филатова Т.С.	02.25			
Провер.	Кузьмин И.А.	02.25			
Строительство нового грузового терминала в аэропорту "Норильск"				Стадия	Лист
				П	9
Обмерный план, фасады "холодный склад"				Листов	
				12	
Н. контр. ГИП Кузьмин И.А.				000 «ПСК»	

Инв. № подл.	Подпись и дата	Взам. инв. №	Инв. № дубл.	Подп. и дата

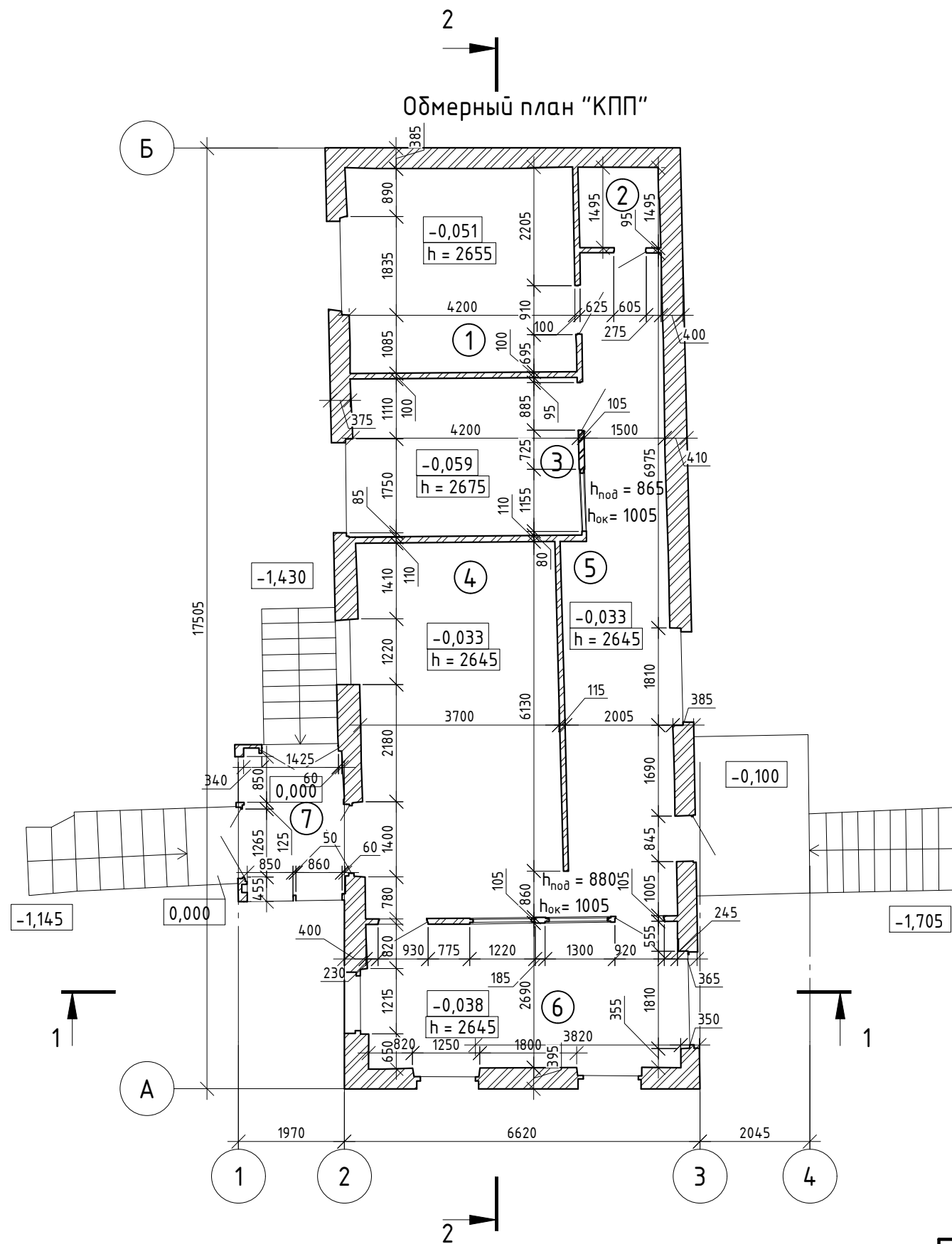

Экспликация помещений

Номер пом.	Наименование	Площадь, м ²	Кат. пом.
КПП			
1	Помещение	16.3	
2	Помещение	2.3	
3	Помещение	12.5	
4	Помещение	26.6	
5	Помещение	22.3	
6	Помещение	15.8	
7	Помещение	5.1	

Условные обозначения:

$h = 2455$ – высота от пола до потолка

$h_{\text{под}} = 2095$ – высота от пола до подоконника

$h_{\text{ок}} = 2095$ – высота окна

$h = 1925$ – высота дверного проёма

0.000 – условная отметка 0.000, принятая для всего здания

$+1.520$
↓
– высотная отметка, относительная 0.000

– существующие стены

– существующие перегородки

						АН-НГТ-ПЗ-4п-С			
						«Красноярский край, район города Норильска, аэропорт «Норильск», 1»			
Изм.	Кол.уч.	Лист	№ док.	Подп.	Дата	Строительство нового грузового терминала в аэропорту "Норильск"	Стадия	Лист	Листов
Разраб.		Филатова Т.С.			02.25		П	10	12
Провер.		Кузьмин И.А.			02.25				
						Обмерный план "КПП"	ООО «ПСК»		
Н. контр.									
ГИП		Кузьмин И.А.			02.25				

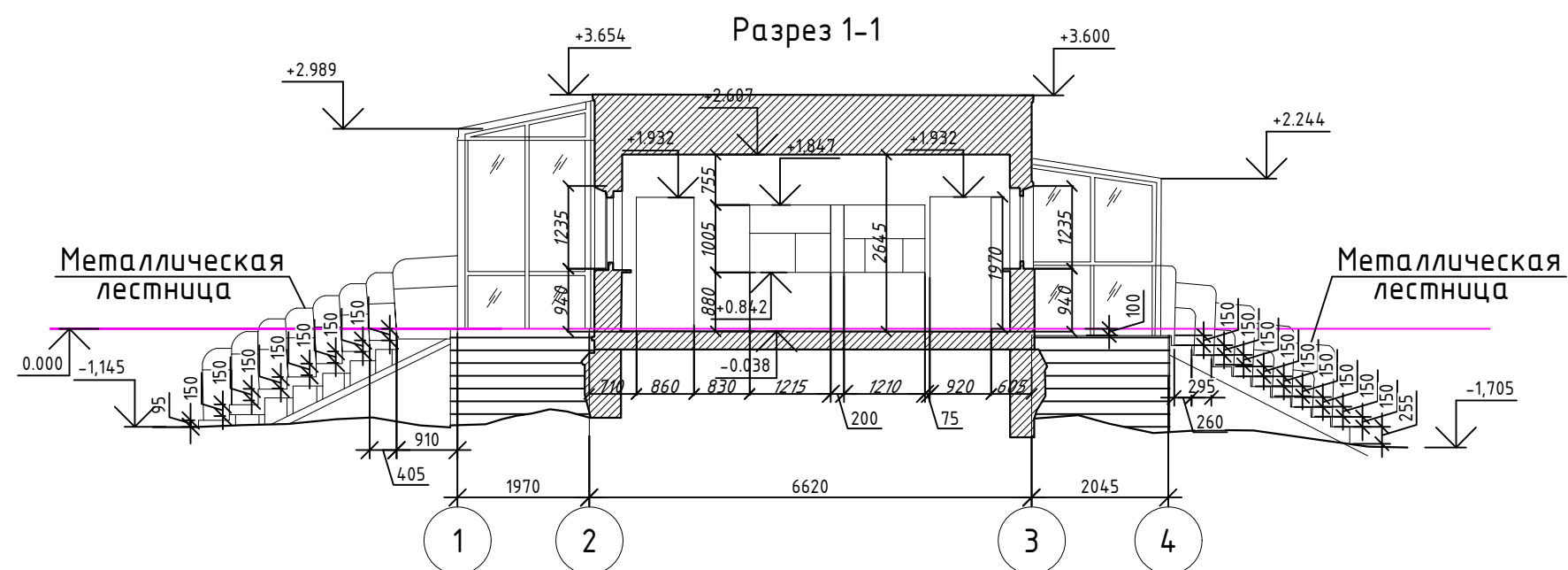

Инв. № подл.	Подпись и дата	Взам. инв. №	Инв. № дубл.	Подп. и дата

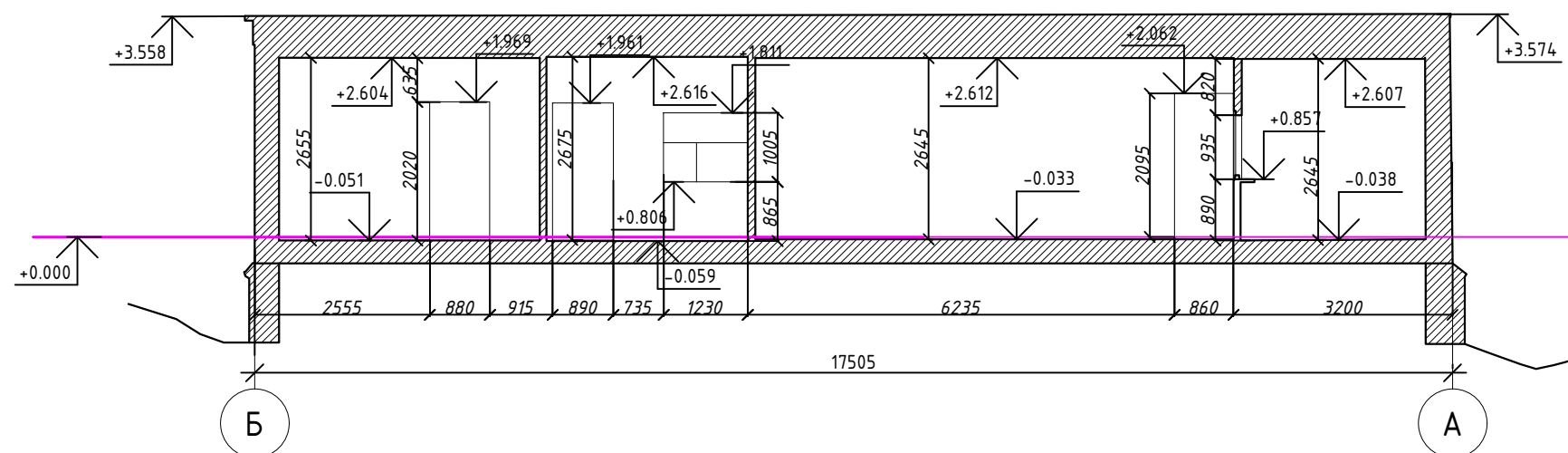

Разрез 2-2



Примечание:
За отметку 0.000 принят пол помещения 7 "помещение", КПП (лист 10)

						АН-НГТ-ПЗ-4п-С			
						«Красноярский край, район города Норильска, аэропорт «Норильск», 1»			
Изм.	Кол.уч.	Лист	№ док.	Подп.	Дата	Строительство нового грузового терминала в аэропорту "Норильск"	Стадия	Лист	Листов
Разраб.		Филатова Т.С.			02.25		П	11	12
Провер.		Кузьмин И.А.			02.25				
Н. контр.						Разрезы 1-1, 2-2 "КПП"	ООО «ПСК»		
ГИП		Кузьмин И.А.			02.25				

Инв. № подл.	Подпись и дата	Взам. инв. №	Инв. № дубл.	Подп. и дата

Фасад в осях 1-4 ("КПП")

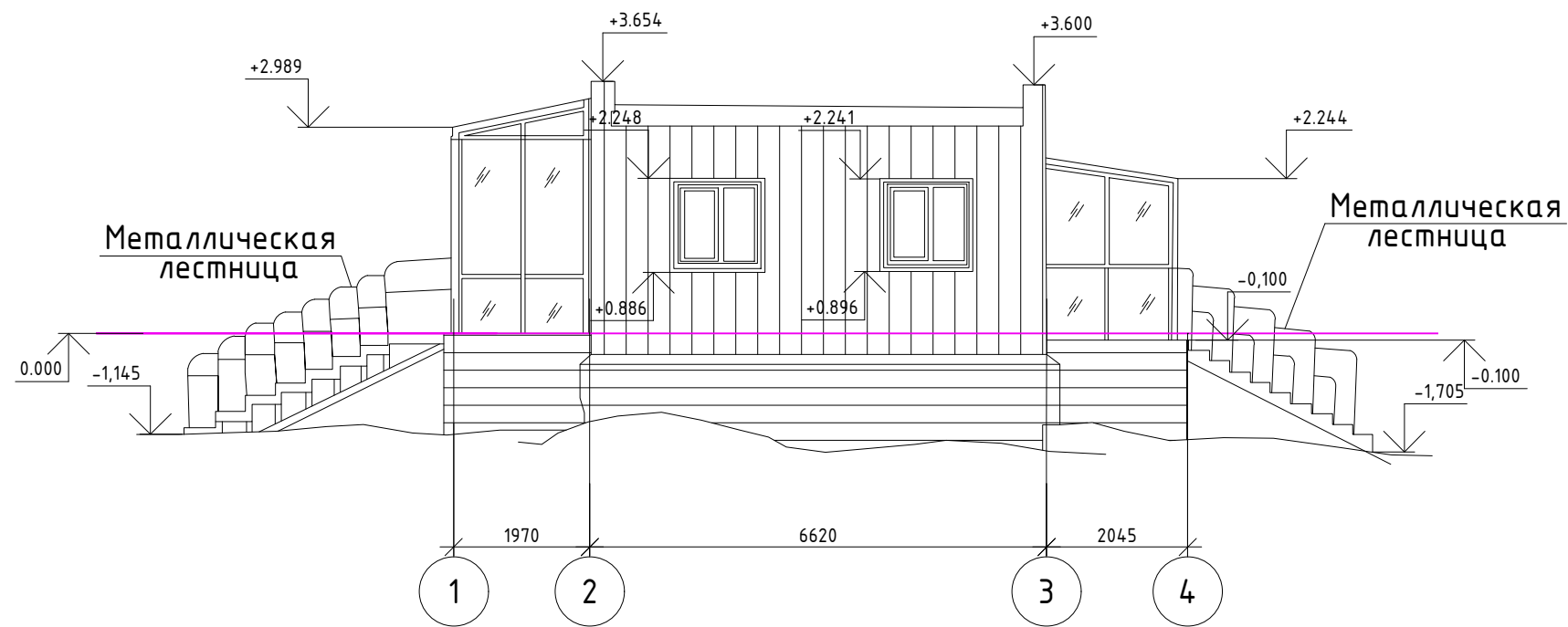

Фасад в осях 4-1 ("КПП")

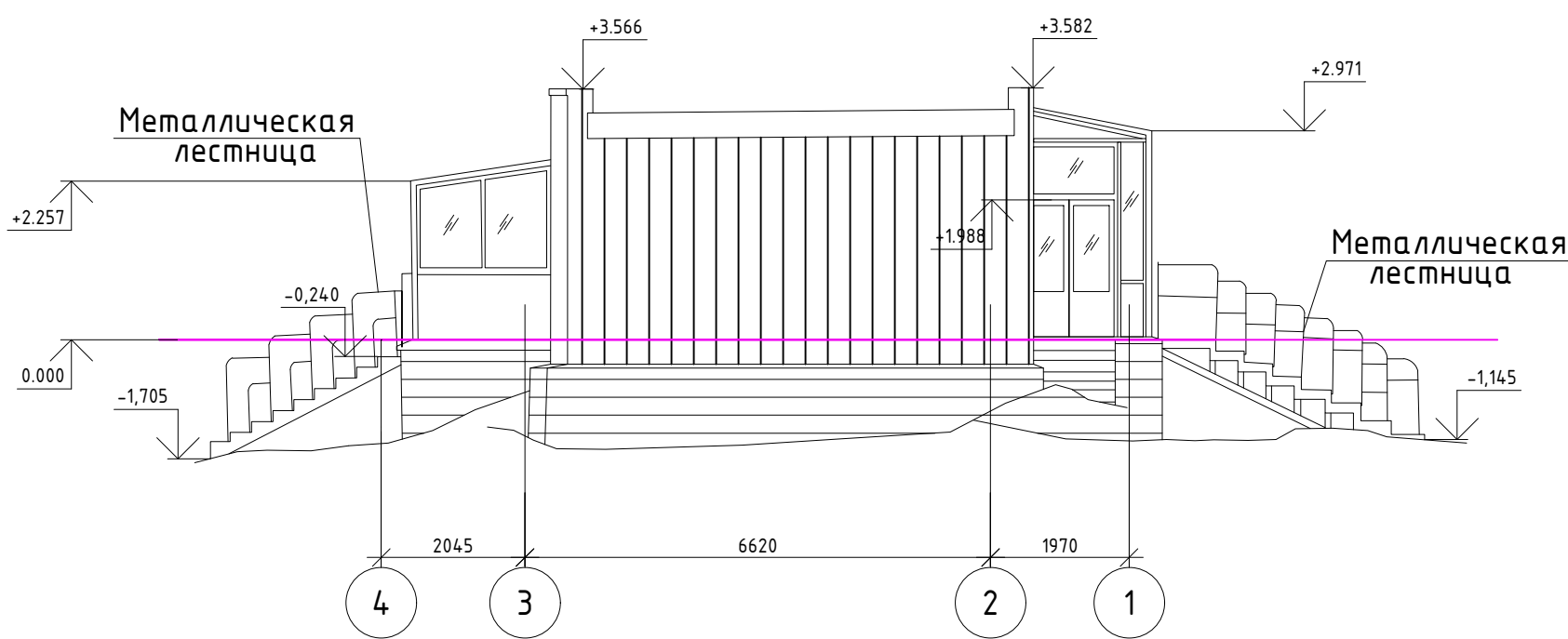

Фасад в осях А-Б ("КПП")

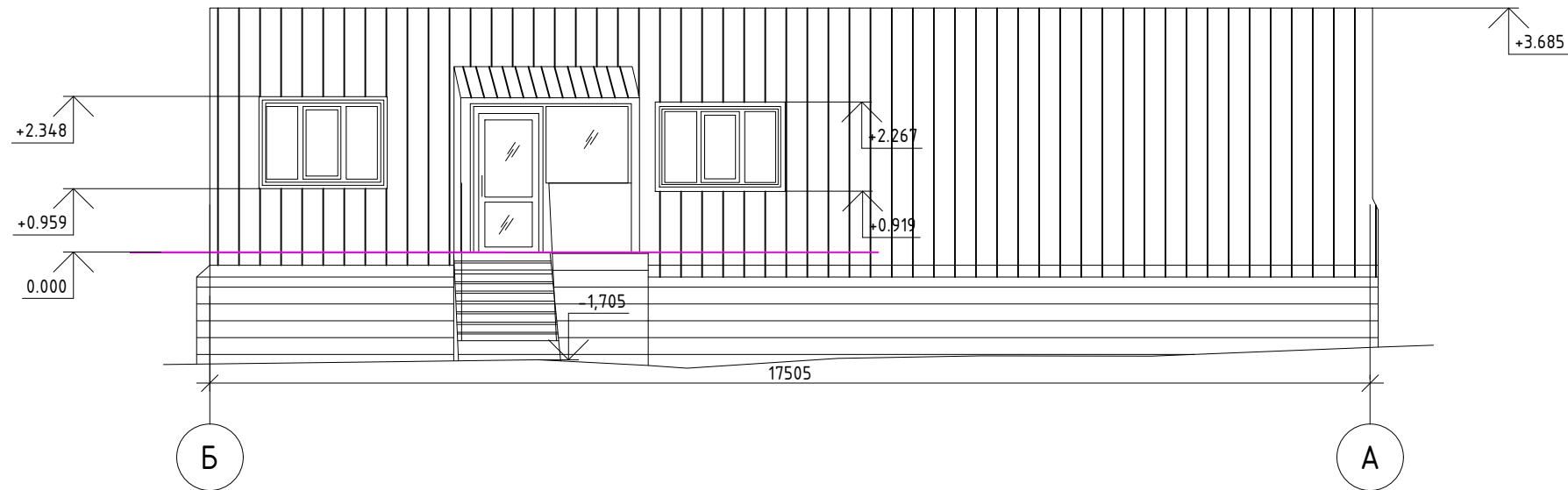

Фасад в осях Б-А ("КПП")

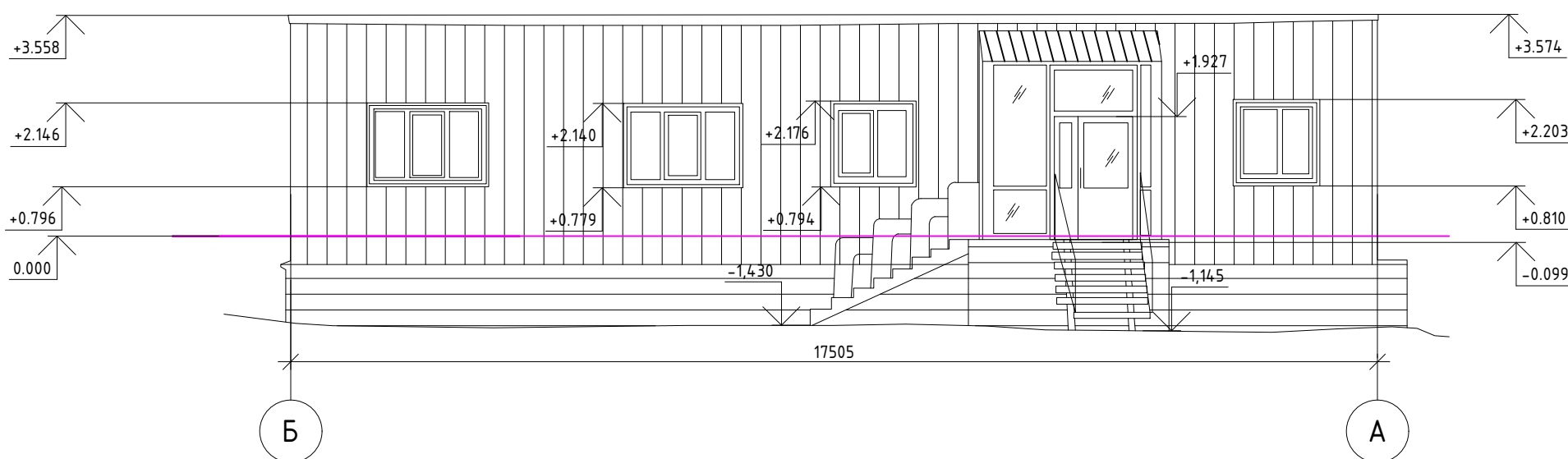

Условные обозначения

- покрытие из профлиста
— покрытие из профлиста

						АН-НГТ-ПЗ-4п-С			
						«Красноярский край, район города Норильска, аэропорт «Норильск», 1»			
Изм.	Кол. уч.	Лист	№ док.	Подп.	Дата	Строительство нового грузового терминала в аэропорту "Норильск"	Стадия	Лист	Листов
Разраб.		Филатова Т.С.			02.25				
Провер.		Кузьмин И.А.			02.25		п	12	12
						Фасады "КПП"	ООО «ПСК»		
Н. контр.									
ГИП		Кузьмин И.А.			02.25				